

## COMUNA VULTURENI

### POLITICI SI METODE CONTABILE,

la situatiile financiare trimestrul III pe anul 2020

Elementele prezentate in situatiile financiare sunt evaluate in conformitate cu principiile contabile generale conform contabilitatii de angajamente cu respectarea principiilor contabile privind:

- continuitatea activitatii,
- permanentei metodelor,
- prudentei,
- evaluarii separate a elementelor de activ si de datorii a intangibilitatii,
- necompensarii,
- comparabilitatii informatiilor,
- materialitatii,
- prevalentei economicului asupra juridicului.

Prin politici contabile se intelege ansamblul de principii, baze, conventii, reguli si practici specifice adoptate de o persoana juridica la intocmirea si prezentarea situatiilor financiare anuale.

Contabilitatea a fost organizata si condusa in conformitate cu prevederile Legii contabilitatii nr.82/1991 republicata, modificata si completata cu OMF nr.1917/2005 referitor la aprobarea normelor metodologice privind organizarea si conducerea contabilitatii institutiilor publice si instructiunile de aplicare a acestuia.

Nu s-au inregistrat abateri de la principiile contabile si nu a fost schimbata metoda de evaluare, valoarea bunurilor din patrimoniu fiind inregistrata la pretul istoric, informatiile prezentate fiind relevante si credibile, prezentand fidel rezultatul patrimonial, fiind complete sub toate aspectele semnificative.

Ordonator de credit

MURESAN EUGEN



Contabil

BADAU CORNELIA



## COMUNA VULTURENI

### POLITICI SI METODE CONTABILE,

la situatiile financiare trimestrul III pe anul 2020

Elementele prezentate in situatiile financiare sunt evaluate in conformitate cu principiile contabile generale conform contabilitatii de angajamente cu respectarea principiilor contabile privind:

- continuitatea activitatii,
- permanentei metodelor,
- prudentei,
- evaluarii separate a elementelor de activ si de datorii a intangibilitatii,
- necompensarii,
- comparabilitatii informatiilor,
- materialitatii,
- prevalentei economicului asupra juridicului.

Prin politici contabile se intelege ansamblul de principii, baze, conventii, reguli si practici specifice adoptate de o persoana juridica la intocmirea si prezentarea situatiilor financiare anuale.

Contabilitatea a fost organizata si condusa in conformitate cu prevederile Legii contabilitatii nr.82/1991 republicata, modificata si completata cu OMF nr.1917/2005 referitor la aprobarea normelor metodologice privind organizarea si conducerea contabilitatii institutiilor publice si instructiunile de aplicare a acestuia.

Nu s-au inregistrat abateri de la principiile contabile si nu a fost schimbata metoda de evaluare, valoarea bunurilor din patrimoniu fiind inregistrata la pretul istoric, informatiile prezentate fiind relevante si credibile, prezentand fidel rezultatul patrimonial, fiind complete sub toate aspectele semnificative.

Ordonator de credit

MURESAN EUGEN



Contabil

BADAU CORNELIA



- lei -

Denumire indicatori	Rand	Total	CASA ct. 5310101	Buget de stat ct. 6200100/770000	Buget local ct. 5210100/7700000	Buget asigurari sociale de stat ct. 5260101+/5250102/7700000	Buget asigurari pentru somaj ct. 5740101+/5740102/7700000	Buget Fond national unic de asigurari sociale de sanatate ct. 5710100/7700000	Buget Fond pentru mediu ct. 5750100/7700000	Buget Trezoreria Statului ct. 5240100/7700000	Buget institutiilor publice financiate din venituri proprii ct. 5600101/7700000	Buget institutiilor publice financiate din venituri proprii si subventii ct. 5610100/7700000	Buget activitati financiate din venituri proprii si activitati de privatizare ct. 5620101/7700000	Buget imprumuturi interne si externe ct. 5130101+/5140101+/5160101+/5170101/7700000	Buget fonduri externe nerambursabile (sursa D) ct. 5150103/7700000	Alte disponibilitati (ct. 5xx)
A	B	1=2+3...+15	2	3	4	5	6	7	8	9	10 F	11 G	12 E	13 C	14 D	15
I. Numerar din activitatea operationala	01															
1. Incasari	02	3,853,368	558,978		3,294,390											
2. Plati	03	2,983,960	559,037		2,430,923											
3. Numerar net din activitatea operationala	04	869,408	5,941		863,467											
II. Numerar din activitatea de investitii	05															
1. Incasari	06															
2. Plati	07	857,921			857,921											
3. Numerar net din activitatea de investitii	08	-857,921			-857,921											
III. Numerar din activitatea de finantare	09															
1. Incasari	10	168,188			168,188											
2. Plati	11	93,627			93,627											
3. Numerar net din activitatea de finantare	12	74,561			74,561											
IV. Cresterea (descresterea) neta de numerar si echivalent de numerar	13	86,048	5,941		80,107											
V. Numerar si echivalent de numerar la inceputul perioadei	14	168,188			168,188											
- sume recuperate din excedentul anului precedent	14.1															
- sume utilizate din excedentul anului precedent	14.2	168,188			168,188											
Sume transferate din disponibilitati neutilizate la finele anului precedent	14.3															
Numerar si echivalent de numerar la sfirsitul perioadei	15	86,278	5,941		80,107											

Conducatorul institutiei,  
MURESANVEUGEN

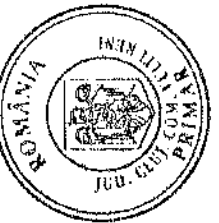

Conducatorul compartimentului financiar-contabil,  
BADAU CORNELIA

Viza trezoreriei,

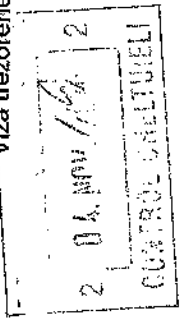

SITUATIA FLUXURILOR DE TREZORERIE  
la data de 30-09-2020

Denumire indicatori	Rand	A	B	1=2+3...+15	2	3	4	5	6	7	8	9	10 F	11 G	12 E	13 C	14 D	Alte disponibilitati (ct. 5xx)
I. Numerar din activitatea operationala	01																	
1. Incasari	02			3,853,368	558,978		3,294,390											
2. Plati	03			2,983,960	553,037		2,430,923											
3. Numerar net din activitatea operationala	04			869,408	5,941		863,467											
II. Numerar din activitatea de investitii	05																	
1. Incasari	06																	
2. Plati	07			857,921			857,921											
3. Numerar net din activitatea de investitii	08			-857,921			-857,921											
III. Numerar din activitatea de finantare	09																	
1. Incasari	10			168,188			168,188											
2. Plati	11			93,627			93,627											
3. Numerar net din activitatea de finantare	12			74,561			74,561											
IV. Chistarea (descoierarea) neta de numerar si echivalent de numerar	13			86,048	5,941		80,107											
V. Numerar si echivalent de numerar la inceputul perioadei	14			168,418			168,188											
- sume recuperate din anulul precedent	14.1																	
- sume utilizate din anulul precedent	14.2			168,188			168,188											
Sume transferate din disponibilitati neutilizate la finele anului precedent	14.3																	
Numerar si echivalent de numerar la sfirsitul perioadei	15			86,278	5,941		80,107											



Conducatorul institutiei,  
MURESAN EGEN

Conducatorul compartimentului financiar-contabil,  
BADAU CORNELIA

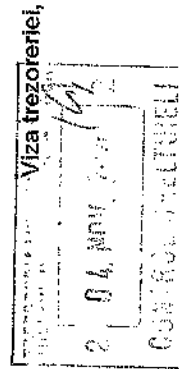

Simbolul conturilor	Denumirea conturilor	Solduri initiale		Rulaje precedente		Rulaje Lunare		Rulaj Cumulat		Total Sume		Solduri Finale	
		Debitoare	Creditoare	Debitoare	Creditoare	Debitoare	Creditoare	Debitoare	Creditoare	Debitoare	Creditoare	Debitoare	Creditoare
103	Fondul bunurilor care alcătuiesc domeniul public al unității administrativ	0.00	15,360,228.00	0.00	0.00	0.00	2,970,761.74	0.00	2,970,761.74	0.00	18,330,989.74	0.00	18,330,989.74
103.00	Fondul bunurilor care alcătuiesc domeniul public al unității administrativ	0.00	15,360,228.00	0.00	0.00	0.00	2,970,761.74	0.00	2,970,761.74	0.00	18,330,989.74	0.00	18,330,989.74
103.00.00	Fondul bunurilor care alcătuiesc domeniul public al unității administrativ	0.00	15,360,228.00	0.00	0.00	0.00	2,970,761.74	0.00	2,970,761.74	0.00	18,330,989.74	0.00	18,330,989.74
103.00.00.01	Fondul bunurilor care alcătuiesc domeniul public al unității administrativ	0.00	2,393,620.00	0.00	0.00	0.00	0.00	0.00	0.00	0.00	2,393,620.00	0.00	2,393,620.00
103.00.00.01.01	Fondul bunurilor care alcătuiesc domeniul public al unității administrativ	0.00	2,393,620.00	0.00	0.00	0.00	0.00	0.00	0.00	0.00	2,393,620.00	0.00	2,393,620.00
103.00.00.01.01.02.A	Fondul bunurilor care alcătuiesc domeniul public al unității administrativ	0.00	2,393,620.00	0.00	0.00	0.00	0.00	0.00	0.00	0.00	2,393,620.00	0.00	2,393,620.00
103.00.00.02	Fondul bunurilor care alcătuiesc domeniul public al unității administrativ	0.00	12,966,608.00	0.00	0.00	0.00	2,970,761.74	0.00	2,970,761.74	0.00	15,937,369.74	0.00	15,937,369.74
103.00.00.02.01	Fondul bunurilor care alcătuiesc domeniul public al U.A.T. - Constructii	0.00	3,306,622.00	0.00	0.00	0.00	2,648,702.34	0.00	2,648,702.34	0.00	5,955,224.34	0.00	5,955,224.34
103.00.00.02.01.01	Fondul bunurilor care alcătuiesc domeniul public al U.A.T. - Constructii	0.00	3,306,622.00	0.00	0.00	0.00	2,648,702.34	0.00	2,648,702.34	0.00	5,955,224.34	0.00	5,955,224.34
103.00.00.02.01.01.02.A	Fondul bunurilor care alcătuiesc domeniul public al U.A.T. - Constructii	0.00	150,218.00	0.00	0.00	0.00	0.00	0.00	0.00	0.00	150,218.00	0.00	150,218.00
103.00.00.02.03.02.A	Fondul bunurilor care alcătuiesc domeniul public al U.A.T. - Constructii	0.00	150,218.00	0.00	0.00	0.00	0.00	0.00	0.00	0.00	150,218.00	0.00	150,218.00
103.00.00.02.09	Fondul bunurilor care alcătuiesc domeniul public al U.A.T. - Constructii	0.00	9,509,868.00	0.00	0.00	0.00	322,059.40	0.00	322,059.40	0.00	9,831,927.40	0.00	9,831,927.40
103.00.00.02.09.02.A	Fondul bunurilor care alcătuiesc domeniul public al U.A.T. - Constructii	0.00	9,509,868.00	0.00	0.00	0.00	322,059.40	0.00	322,059.40	0.00	9,831,927.40	0.00	9,831,927.40
104	Fondul bunurilor care alcătuiesc domeniul privat al unității administrativ	0.00	3,498,573.00	0.00	0.00	0.00	0.00	0.00	0.00	0.00	3,498,573.00	0.00	3,498,573.00
104.01	Fondul bunurilor care alcătuiesc domeniul privat al unității administrativ	0.00	3,498,573.00	0.00	0.00	0.00	0.00	0.00	0.00	0.00	3,498,573.00	0.00	3,498,573.00
104.01.01	Fondul bunurilor care alcătuiesc domeniul privat al unității administrativ	0.00	3,498,573.00	0.00	0.00	0.00	0.00	0.00	0.00	0.00	3,498,573.00	0.00	3,498,573.00
104.01.01.01	Fondul bunurilor care alcătuiesc domeniul privat al unității administrativ	0.00	3,498,573.00	0.00	0.00	0.00	0.00	0.00	0.00	0.00	3,498,573.00	0.00	3,498,573.00
104.01.01.01.01	Fondul bunurilor care alcătuiesc domeniul privat al unității administrativ	0.00	3,498,573.00	0.00	0.00	0.00	0.00	0.00	0.00	0.00	3,498,573.00	0.00	3,498,573.00
104.01.01.01.01.02.A	Fondul bunurilor care alcătuiesc domeniul privat al unității administrativ	0.00	3,498,573.00	0.00	0.00	0.00	0.00	0.00	0.00	0.00	3,498,573.00	0.00	3,498,573.00
105	Rezerve din reevaluare	0.00	9,100.00	0.00	0.00	0.00	0.00	0.00	0.00	0.00	9,100.00	0.00	9,100.00
105.02	Rezerve din reevaluarea construcțiilor	0.00	9,100.00	0.00	0.00	0.00	0.00	0.00	0.00	0.00	9,100.00	0.00	9,100.00
105.02.00	Rezerve din reevaluarea construcțiilor	0.00	9,100.00	0.00	0.00	0.00	0.00	0.00	0.00	0.00	9,100.00	0.00	9,100.00
105.02.00.02.A	Rezerve din reevaluarea construcțiilor	0.00	9,100.00	0.00	0.00	0.00	0.00	0.00	0.00	0.00	9,100.00	0.00	9,100.00
117	Rezultatul reportat	0.00	3,279,220.63	0.00	0.00	528,769.17	1,789,840.20	528,769.17	1,789,840.20	528,769.17	5,069,060.83	0.00	4,540,291.66
117.00	Rezultatul reportat	0.00	3,279,220.63	0.00	0.00	528,769.17	1,789,840.20	528,769.17	1,789,840.20	528,769.17	5,069,060.83	0.00	4,540,291.66
117.00.00	Rezultatul reportat	0.00	3,279,220.63	0.00	0.00	528,769.17	1,789,840.20	528,769.17	1,789,840.20	528,769.17	5,069,060.83	0.00	4,540,291.66
117.00.00.02.A	Rezultatul reportat A. Integral de la buget/CENTRU DE INFORMARE TI	0.00	3,279,220.63	0.00	0.00	528,769.17	1,789,840.20	528,769.17	1,789,840.20	586,182.19	5,126,473.85	0.00	4,540,291.66
121	Rezultatul patrimonial	0.00	1,251,048.50	31,615.36	0.00	6,558,077.72	4,161,980.98	6,589,693.08	4,161,980.98	6,589,693.08	5,413,029.48	1,176,663.60	0.00
121.00	Rezultatul patrimonial	0.00	1,251,048.50	31,615.36	0.00	6,558,077.72	4,161,980.98	6,589,693.08	4,161,980.98	6,589,693.08	5,413,029.48	1,176,663.60	0.00
121.00.00	Rezultatul patrimonial	0.00	1,251,048.50	31,615.36	0.00	6,558,077.72	4,161,980.98	6,589,693.08	4,161,980.98	6,589,693.08	5,413,029.48	1,176,663.60	0.00
121.00.00.02.A	Rezultatul patrimonial A. Integral de la buget/CENTRU DE INFORMARE	0.00	1,251,048.50	31,615.36	0.00	6,558,077.72	4,161,980.98	6,589,693.08	4,161,980.98	6,702,419.08	5,525,755.48	1,176,663.60	0.00
162	Împrumuturi interne și externe contractate de autoritățile administrativ	0.00	625,000.13	0.00	0.00	99,999.94	0.00	99,999.94	0.00	99,999.94	625,000.13	0.00	525,000.19

Simbolul conturilor	Denumirea conturilor	Solduri initiale		Rulaje precedente		Rulaje Lunare		Rulaj Cumulat		Total Sume		Solduri Finale	
		Debitoare	Creditoare	Debitoare	Creditoare	Debitoare	Creditoare	Debit	Creditoare	Debitoare	Creditoare	Debitoare	Creditoare
162.02	Imprumuturi interne si externe contractate de autoritatea administrata	0.00	625,000.13	0.00	0.00	99,999.94	0.00	99,999.94	0.00	99,999.94	625,000.13	0.00	525,000.19
162.02.00	Imprumuturi interne si externe contractate de autoritatea administrata	0.00	625,000.13	0.00	0.00	99,999.94	0.00	99,999.94	0.00	99,999.94	625,000.13	0.00	525,000.19
162.02.00.02.A	Imprumuturi interne si externe contractate de autoritatea administrata	0.00	625,000.13	0.00	0.00	99,999.94	0.00	99,999.94	0.00	99,999.94	625,000.13	0.00	525,000.19
168	Dobanzi aferente imprumuturilor si datorilor asimilate	0.00	148,721.00	0.00	0.00	87,822.44	0.00	87,822.44	0.00	87,822.44	148,721.00	0.00	60,898.56
168.02	Dobanzi aferente imprumuturilor interne si externe contractate de auto	0.00	148,721.00	0.00	0.00	87,822.44	0.00	87,822.44	0.00	87,822.44	148,721.00	0.00	60,898.56
168.02.00	Dobanzi aferente imprumuturilor interne si externe contractate de auto	0.00	148,721.00	0.00	0.00	87,822.44	0.00	87,822.44	0.00	87,822.44	148,721.00	0.00	60,898.56
168.02.00.02.A	Dobanzi aferente imprumuturilor interne si externe contractate de auto	0.00	148,721.00	0.00	0.00	87,822.44	0.00	87,822.44	0.00	87,822.44	148,721.00	0.00	60,898.56
203	Cheltuieli de dezvoltare	0.00	0.00	0.00	0.00	163,800.00	0.00	163,800.00	0.00	163,800.00	0.00	163,800.00	0.00
203.06	Cheltuieli de dezvoltare	0.00	0.00	0.00	0.00	163,800.00	0.00	163,800.00	0.00	163,800.00	0.00	163,800.00	0.00
203.06.00	Cheltuieli de dezvoltare	0.00	0.00	0.00	0.00	163,800.00	0.00	163,800.00	0.00	163,800.00	0.00	163,800.00	0.00
203.06.00.02.A	Cheltuieli de dezvoltare	0.00	0.00	0.00	0.00	163,800.00	0.00	163,800.00	0.00	163,800.00	0.00	163,800.00	0.00
208	Alte active fixe necorporale	62,797.64	0.00	0.00	0.00	442,891.16	0.00	442,891.16	0.00	505,688.80	0.00	505,688.80	0.00
208.01	Programe informatice	59,964.59	0.00	0.00	0.00	0.00	0.00	59,964.59	0.00	59,964.59	0.00	59,964.59	0.00
208.01.00	Programe informatice	59,964.59	0.00	0.00	0.00	0.00	0.00	59,964.59	0.00	59,964.59	0.00	59,964.59	0.00
208.01.00.02	Programe informatice - Dom. Privat	59,964.59	0.00	0.00	0.00	0.00	0.00	59,964.59	0.00	59,964.59	0.00	59,964.59	0.00
208.01.00.02.02	Programe informatice - Dom. Privat al UAT	59,964.59	0.00	0.00	0.00	0.00	0.00	59,964.59	0.00	59,964.59	0.00	59,964.59	0.00
208.01.00.02.02.02.A	Programe informatice - Dom. Privat al UAT	59,964.59	0.00	0.00	0.00	0.00	0.00	59,964.59	0.00	59,964.59	0.00	59,964.59	0.00
208.02	Alte active fixe necorporale	2,833.05	0.00	0.00	0.00	442,891.16	0.00	442,891.16	0.00	445,724.21	0.00	445,724.21	0.00
208.02.00	Alte active fixe necorporale	2,833.05	0.00	0.00	0.00	442,891.16	0.00	442,891.16	0.00	445,724.21	0.00	445,724.21	0.00
208.02.00.02	Alte active fixe necorporale - Dom. Privat	2,833.05	0.00	0.00	0.00	442,891.16	0.00	442,891.16	0.00	445,724.21	0.00	445,724.21	0.00
208.02.00.02.02	Alte active fixe necorporale - Dom. Privat al UAT	2,833.05	0.00	0.00	0.00	442,891.16	0.00	442,891.16	0.00	445,724.21	0.00	445,724.21	0.00
208.02.00.02.02.02.A	Alte active fixe necorporale - Dom. Privat al UAT	2,833.05	0.00	0.00	0.00	442,891.16	0.00	442,891.16	0.00	445,724.21	0.00	445,724.21	0.00
211	Terenuri si amenajari la terenuri	5,892,193.00	0.00	0.00	0.00	0.00	0.00	5,892,193.00	0.00	5,892,193.00	0.00	5,892,193.00	0.00
211.01	Terenuri	5,892,193.00	0.00	0.00	0.00	0.00	0.00	5,892,193.00	0.00	5,892,193.00	0.00	5,892,193.00	0.00
211.01.00	Terenuri	5,892,193.00	0.00	0.00	0.00	0.00	0.00	5,892,193.00	0.00	5,892,193.00	0.00	5,892,193.00	0.00
211.01.00.01	Terenuri - Dom. Public	2,393,620.00	0.00	0.00	0.00	0.00	0.00	2,393,620.00	0.00	2,393,620.00	0.00	2,393,620.00	0.00
211.01.00.01.02	Terenuri - Dom. Public al UAT	2,393,620.00	0.00	0.00	0.00	0.00	0.00	2,393,620.00	0.00	2,393,620.00	0.00	2,393,620.00	0.00
211.01.00.01.02.02.A	Terenuri - Dom. Public al UAT	2,393,620.00	0.00	0.00	0.00	0.00	0.00	2,393,620.00	0.00	2,393,620.00	0.00	2,393,620.00	0.00
211.01.00.02	Terenuri - Dom. Privat	3,498,573.00	0.00	0.00	0.00	0.00	0.00	3,498,573.00	0.00	3,498,573.00	0.00	3,498,573.00	0.00
211.01.00.02.02	Terenuri - Dom. Privat al UAT	3,498,573.00	0.00	0.00	0.00	0.00	0.00	3,498,573.00	0.00	3,498,573.00	0.00	3,498,573.00	0.00
211.01.00.02.02.02.A	Terenuri - Dom. Privat al UAT	3,498,573.00	0.00	0.00	0.00	0.00	0.00	3,498,573.00	0.00	3,498,573.00	0.00	3,498,573.00	0.00
212	Construcții	13,143,498.00	0.00	0.00	0.00	3,042,561.74	0.00	3,042,561.74	0.00	16,186,059.74	0.00	16,186,059.74	0.00
212.01	Construcții - Infrastructura drumuri	3,306,522.00	0.00	0.00	0.00	2,648,702.34	0.00	2,648,702.34	0.00	5,955,224.34	0.00	5,955,224.34	0.00
212.01.01	Construcții - drumuri publice	3,306,522.00	0.00	0.00	0.00	2,648,702.34	0.00	2,648,702.34	0.00	5,955,224.34	0.00	5,955,224.34	0.00
212.01.01.01	Construcții - drumuri publice din Domeniul Public	3,306,522.00	0.00	0.00	0.00	2,648,702.34	0.00	2,648,702.34	0.00	5,955,224.34	0.00	5,955,224.34	0.00
212.01.01.01.02	Construcții - drumuri publice din Domeniul Public al U.A.T.	3,306,522.00	0.00	0.00	0.00	2,648,702.34	0.00	2,648,702.34	0.00	5,955,224.34	0.00	5,955,224.34	0.00
212.01.01.01.02.02.A	Construcții - drumuri publice din Domeniul Public al U.A.T.	3,306,522.00	0.00	0.00	0.00	2,648,702.34	0.00	2,648,702.34	0.00	5,955,224.34	0.00	5,955,224.34	0.00

Simbolul conturilor	Denumirea conturilor	Solduri initiale		Rulaje precedente		Rulaje lunare		Rulaj Cumulat		Total Sume		Solduri Finale	
		Debitoare	Creditoare	Debitoare	Creditoare	Debitoare	Creditoare	Debit	Creditoare	Debitoare	Creditoare	Debitoare	Creditoare
212.03	Construcții - poduri, podete, pasarele și vâduce pentru transportul feroviar	150,218.00	0.00	0.00	0.00	0.00	0.00	0.00	0.00	150,218.00	0.00	150,218.00	0.00
212.03.01	Construcții - poduri, podete, pasarele și vâduce pentru transportul feroviar	150,218.00	0.00	0.00	0.00	0.00	0.00	0.00	0.00	150,218.00	0.00	150,218.00	0.00
212.03.01.01	Construcții - poduri, podete, pasarele și vâduce pentru transportul feroviar	150,218.00	0.00	0.00	0.00	0.00	0.00	0.00	0.00	150,218.00	0.00	150,218.00	0.00
212.03.01.01.02	Construcții - poduri, podete, pasarele și vâduce pentru transportul feroviar	150,218.00	0.00	0.00	0.00	0.00	0.00	0.00	0.00	150,218.00	0.00	150,218.00	0.00
212.03.01.01.02.02.A	Construcții - alte active fixe încadrate în grupa construcții	9,686,758.00	0.00	0.00	0.00	393,859.40	0.00	393,859.40	0.00	10,080,617.40	0.00	10,080,617.40	0.00
212.03.01	Construcții - alte active fixe încadrate în grupa construcții	9,686,758.00	0.00	0.00	0.00	393,859.40	0.00	393,859.40	0.00	10,080,617.40	0.00	10,080,617.40	0.00
212.03.01.01	Construcții - alte active fixe încadrate în grupa construcții - Dom. Public	9,509,868.00	0.00	0.00	0.00	393,859.40	0.00	393,859.40	0.00	9,903,727.40	0.00	9,903,727.40	0.00
212.03.01.01.02	Construcții - alte active fixe încadrate în grupa construcții - Dom. Public al	9,509,868.00	0.00	0.00	0.00	393,859.40	0.00	393,859.40	0.00	9,903,727.40	0.00	9,903,727.40	0.00
212.03.01.01.02.02.A	Construcții - alte active fixe încadrate în grupa construcții - Dom. Public al	9,509,868.00	0.00	0.00	0.00	393,859.40	0.00	393,859.40	0.00	9,903,727.40	0.00	9,903,727.40	0.00
212.03.01.02	Construcții - alte active fixe încadrate în grupa construcții - Dom. Privat	176,890.00	0.00	0.00	0.00	0.00	0.00	0.00	0.00	176,890.00	0.00	176,890.00	0.00
212.03.01.02.02	Construcții - alte active fixe încadrate în grupa construcții - Dom. Privat al UAT	176,890.00	0.00	0.00	0.00	0.00	0.00	0.00	0.00	176,890.00	0.00	176,890.00	0.00
212.03.01.02.02.01	Construcții - alte active fixe încadrate în grupa construcții amortizabile - Do	176,890.00	0.00	0.00	0.00	0.00	0.00	0.00	0.00	176,890.00	0.00	176,890.00	0.00
212.03.01.02.02.01.02.A	Construcții - alte active fixe încadrate în grupa construcții amortizabile - Do	176,890.00	0.00	0.00	0.00	0.00	0.00	0.00	0.00	176,890.00	0.00	176,890.00	0.00
213	Instalații tehnice, mijloace de transport, animale și plante	290,593.87	0.00	0.00	0.00	0.00	0.00	0.00	0.00	290,593.87	0.00	290,593.87	0.00
213.01	Echipamente tehnologice (masini, utilaje și instalații de lucru)	27,606.68	0.00	0.00	0.00	0.00	0.00	0.00	0.00	27,606.68	0.00	27,606.68	0.00
213.01.00	Echipamente tehnologice (masini, utilaje și instalații de lucru)	27,606.68	0.00	0.00	0.00	0.00	0.00	0.00	0.00	27,606.68	0.00	27,606.68	0.00
213.01.00.02	Echipamente tehnologice - Dom. Privat	27,606.68	0.00	0.00	0.00	0.00	0.00	0.00	0.00	27,606.68	0.00	27,606.68	0.00
213.01.00.02.02	Echipamente tehnologice - Dom. Privat al UAT	27,606.68	0.00	0.00	0.00	0.00	0.00	0.00	0.00	27,606.68	0.00	27,606.68	0.00
213.01.00.02.02.01	Echipamente tehnologice amortizabile Dom. Privat al UAT	27,606.68	0.00	0.00	0.00	0.00	0.00	0.00	0.00	27,606.68	0.00	27,606.68	0.00
213.01.00.02.02.01.02.A	Echipamente tehnologice amortizabile Dom. Privat al UAT	27,606.68	0.00	0.00	0.00	0.00	0.00	0.00	0.00	27,606.68	0.00	27,606.68	0.00
213.03	Mijloace de transport	262,987.19	0.00	0.00	0.00	0.00	0.00	0.00	0.00	262,987.19	0.00	262,987.19	0.00
213.03.00	Mijloace de transport	262,987.19	0.00	0.00	0.00	0.00	0.00	0.00	0.00	262,987.19	0.00	262,987.19	0.00
213.03.00.02	Mijloace de transport - Dom. Privat	262,987.19	0.00	0.00	0.00	0.00	0.00	0.00	0.00	262,987.19	0.00	262,987.19	0.00
213.03.00.02.02	Mijloace de transport - Dom. Privat al UAT	262,987.19	0.00	0.00	0.00	0.00	0.00	0.00	0.00	262,987.19	0.00	262,987.19	0.00
213.03.00.02.02.01	Mijloace de transport amortizabile - Dom. Privat al UAT	262,987.19	0.00	0.00	0.00	0.00	0.00	0.00	0.00	262,987.19	0.00	262,987.19	0.00
213.03.00.02.02.01.02.A	Mijloace de transport amortizabile - Dom. Privat al UAT	262,987.19	0.00	0.00	0.00	0.00	0.00	0.00	0.00	262,987.19	0.00	262,987.19	0.00
214	Mobilier, aparatura birou, echipamente de protecție a valorilor u	100,252.46	0.00	0.00	0.00	3,416.00	0.00	3,416.00	0.00	103,668.46	0.00	103,668.46	0.00
214.00	Mobilier, aparatura birou, echipamente de protecție a valorilor u	100,252.46	0.00	0.00	0.00	3,416.00	0.00	3,416.00	0.00	103,668.46	0.00	103,668.46	0.00
214.00.00	Mobilier, aparatura birou, echipamente de protecție a valorilor u	100,252.46	0.00	0.00	0.00	3,416.00	0.00	3,416.00	0.00	103,668.46	0.00	103,668.46	0.00
214.00.00.02	Mobilier, aparatura birou, echipamente de protecție a valorilor u	100,252.46	0.00	0.00	0.00	3,416.00	0.00	3,416.00	0.00	103,668.46	0.00	103,668.46	0.00
214.00.00.02.02	Mobilier, aparatura birou, echipamente de protecție a valorilor u	100,252.46	0.00	0.00	0.00	3,416.00	0.00	3,416.00	0.00	103,668.46	0.00	103,668.46	0.00
214.00.00.02.02.01	Mobilier, aparatura birou, echipamente de protecție a valorilor u	100,252.46	0.00	0.00	0.00	3,416.00	0.00	3,416.00	0.00	103,668.46	0.00	103,668.46	0.00
214.00.00.02.02.01.02.A	Mobilier, aparatura birou, echipamente de protecție a valorilor u	100,252.46	0.00	0.00	0.00	3,416.00	0.00	3,416.00	0.00	103,668.46	0.00	103,668.46	0.00
231	Active fixe corporale în curs de executie	4,854,378.69	0.00	0.00	0.00	866,230.48	0.00	866,230.48	0.00	5,720,609.17	3,431,579.17	2,289,030.00	0.00
231.00	Active fixe corporale în curs de executie	4,854,378.69	0.00	0.00	0.00	866,230.48	0.00	866,230.48	0.00	5,720,609.17	3,431,579.17	2,289,030.00	0.00
231.00.00	Active fixe corporale în curs de executie	4,854,378.69	0.00	0.00	0.00	866,230.48	0.00	866,230.48	0.00	5,720,609.17	3,431,579.17	2,289,030.00	0.00

Simbolul conturilor	Denumirea conturilor	Solduri initiale		Rulaje precedente		Rulaje Lunare		Rulaj Cumulat		Total Sume		Solduri Finale	
		Debitoare	Creditoare	Debitoare	Creditoare	Debitoare	Creditoare	Debitr	Creditoare	Debitoare	Creditoare	Debitoare	Creditoare
231.00.00.02	Active fixe corporale in curs de executie - Constructii	4,844,070.49	0.00	0.00	0.00	866,230.48	3,421,270.97	866,230.48	3,421,270.97	5,710,300.97	3,421,270.97	2,289,030.00	0.00
231.00.00.02.01.02.A	ALIMENTARE-GLU APA A. Integral de la buget COMUNA VULTURENI	37,972.66	0.00	0.00	0.00	29,000.00	66,972.66	29,000.00	66,972.66	66,972.66	66,972.66	0.00	0.00
231.00.00.02.03.02.A	REACTUALIZARE PUGA. Integral de la buget COMUNA VULTURENI	265,497.00	0.00	0.00	0.00	0.00	265,497.00	0.00	265,497.00	265,497.00	265,497.00	0.00	0.00
231.00.00.02.04.02.A	Amenajare teren sintetic Vultureni A. Integral de la buget COMUNA VULTURENI	25,030.40	0.00	0.00	0.00	0.00	25,030.40	0.00	25,030.40	25,030.40	25,030.40	0.00	0.00
231.00.00.02.05.02.A	Active fixe corporale in curs de executie - Constructii A. Integral de la buget COMUNA VULTURENI	688,015.01	0.00	0.00	0.00	0.00	688,015.01	0.00	688,015.01	688,015.01	688,015.01	0.00	0.00
231.00.00.02.06.02.A	Dumiri de exploatare agricola A. Integral de la buget COMUNA VULTURENI	95,585.36	0.00	0.00	0.00	0.00	95,585.36	0.00	95,585.36	95,585.36	95,585.36	0.00	0.00
231.00.00.02.08.02.A	Extindere retea de apa in Vultureni si Soimeni A. Integral de la buget COMUNA VULTURENI	34,150.28	0.00	0.00	0.00	0.00	34,150.28	0.00	34,150.28	34,150.28	34,150.28	0.00	0.00
231.00.00.02.09.02.A	MODERNIZARE SI DOTARE GAMIN CULTURAL IN COMUNA VULTURENI	1,222,722.34	0.00	0.00	0.00	635,476.54	31,179.88	635,476.54	31,179.88	1,858,198.88	31,179.88	1,827,019.00	0.00
231.00.00.02.10.02.A	MODERNIZARE DRUMURI COMUNALE SI STRAZI IN COMUNA	118,758.70	0.00	0.00	0.00	0.00	118,758.70	0.00	118,758.70	118,758.70	118,758.70	0.00	0.00
231.00.00.02.11.02.A	PROIECTARE REȚEA DE APA SAITELE BADESTI SI CHIDEA A. Inte	402,071.00	0.00	0.00	0.00	59,940.00	0.00	59,940.00	0.00	462,011.00	0.00	462,011.00	0.00
231.00.00.02.12.02.A	DC 151 Badessti A. Integral de la buget COMUNA VULTURENI	1,262,122.79	0.00	0.00	0.00	0.00	1,262,122.79	0.00	1,262,122.79	1,262,122.79	1,262,122.79	0.00	0.00
231.00.00.02.14.02.A	DC 148 Soimeni A. Integral de la buget COMUNA VULTURENI	692,144.95	0.00	0.00	0.00	141,813.94	833,958.89	141,813.94	833,958.89	833,958.89	833,958.89	0.00	0.00
231.00.00.03	Active fixe corporale in curs de executie - Instalatii	7,000.00	0.00	0.00	0.00	0.00	7,000.00	0.00	7,000.00	7,000.00	7,000.00	0.00	0.00
231.00.00.03.02.A	Active fixe corporale in curs de executie - Instalatii	7,000.00	0.00	0.00	0.00	0.00	7,000.00	0.00	7,000.00	7,000.00	7,000.00	0.00	0.00
231.00.00.04	Active fixe corporale in curs de executie - Mobilier aparatura birotica,	3,308.20	0.00	0.00	0.00	0.00	3,308.20	0.00	3,308.20	3,308.20	3,308.20	0.00	0.00
231.00.00.04.02.A	Active fixe corporale in curs de executie - Mobilier aparatura birotica,	3,308.20	0.00	0.00	0.00	0.00	3,308.20	0.00	3,308.20	3,308.20	3,308.20	0.00	0.00
260	Titluri de participare	600.00	0.00	0.00	0.00	0.00	0.00	0.00	0.00	600.00	0.00	600.00	0.00
260.02	Titluri de participare necotate	600.00	0.00	0.00	0.00	0.00	0.00	0.00	0.00	600.00	0.00	600.00	0.00
260.02.00	Titluri de participare necotate	600.00	0.00	0.00	0.00	0.00	0.00	0.00	0.00	600.00	0.00	600.00	0.00
260.02.00.02.A	Titluri de participare necotate	600.00	0.00	0.00	0.00	0.00	0.00	0.00	0.00	600.00	0.00	600.00	0.00
280	Amortizari privind activale fixe necorporale	0.00	53,197.64	0.00	0.00	0.00	0.00	0.00	0.00	0.00	53,197.64	0.00	53,197.64
280.06	Amortizarea altor active fixe necorporale	0.00	53,197.64	0.00	0.00	0.00	0.00	0.00	0.00	0.00	53,197.64	0.00	53,197.64
280.06.01	Amortizarea programelor informatice	0.00	50,364.59	0.00	0.00	0.00	0.00	0.00	0.00	0.00	50,364.59	0.00	50,364.59
280.06.01.02	Amortizarea programelor informatice - Dom. Privat al UAT	0.00	50,364.59	0.00	0.00	0.00	0.00	0.00	0.00	0.00	50,364.59	0.00	50,364.59
280.08.01.02.02.A	Amortizarea programelor informatice - Dom. Privat al UAT	0.00	50,364.59	0.00	0.00	0.00	0.00	0.00	0.00	0.00	50,364.59	0.00	50,364.59
280.08.09	Amortizarea altor active fixe necorporale	0.00	2,833.05	0.00	0.00	0.00	0.00	0.00	0.00	0.00	2,833.05	0.00	2,833.05
280.08.09.02	Amortizarea altor active fixe necorporale - Dom. Privat al UAT	0.00	2,833.05	0.00	0.00	0.00	0.00	0.00	0.00	0.00	2,833.05	0.00	2,833.05
280.08.09.02.02.A	Amortizarea altor active fixe necorporale - Dom. Privat al UAT	0.00	2,833.05	0.00	0.00	0.00	0.00	0.00	0.00	0.00	2,833.05	0.00	2,833.05
281	Amortizari privind activale fixe corporale	0.00	423,605.51	0.00	0.00	0.00	0.00	0.00	0.00	0.00	423,605.51	0.00	423,605.51
281.02	Amortizarea constructiilor	0.00	135,766.96	0.00	0.00	0.00	0.00	0.00	0.00	0.00	135,766.96	0.00	135,766.96
281.02.08	Amortizarea constructiilor - alte active fixe in cadrul grupului constructii	0.00	135,766.96	0.00	0.00	0.00	0.00	0.00	0.00	0.00	135,766.96	0.00	135,766.96
281.02.08.02	Amortizarea constructiilor - alte active fixe in cadrul grupului constructii - D	0.00	135,766.96	0.00	0.00	0.00	0.00	0.00	0.00	0.00	135,766.96	0.00	135,766.96
281.02.08.02.02.A	Amortizarea constructiilor - alte active fixe in cadrul grupului constructii - D	0.00	135,766.96	0.00	0.00	0.00	0.00	0.00	0.00	0.00	135,766.96	0.00	135,766.96
281.03	Amortizarea instalatiilor tehnice, mijloacelor de transport, animalelor si tehnologiei (masini, utilaje si instalatii)	0.00	238,600.11	0.00	0.00	0.00	0.00	0.00	0.00	0.00	238,600.11	0.00	238,600.11
281.03.01	Amortizarea echipamentelor tehnologice (masini, utilaje si instalatii)	0.00	1,800.08	0.00	0.00	0.00	0.00	0.00	0.00	0.00	1,800.08	0.00	1,800.08
281.03.01.02	Amortizarea echipamentelor tehnologice (masini, utilaje si instalatii)	0.00	1,800.08	0.00	0.00	0.00	0.00	0.00	0.00	0.00	1,800.08	0.00	1,800.08
281.03.01.02.02.A	Amortizarea echipamentelor tehnologice (masini, utilaje si instalatii)	0.00	1,800.08	0.00	0.00	0.00	0.00	0.00	0.00	0.00	1,800.08	0.00	1,800.08



Simbolul conturilor	Denumirea conturilor	Solduri initiale		Rulaje precedente		Rulaje Lunare		Rulaj Cumulat		Total Sume		Solduri Finale	
		Debitoare	Creditoare	Debitoare	Creditoare	Debitoare	Creditoare	Debitic	Creditoare	Debitoare	Creditoare	Debitoare	Creditoare
281.03.03	Amortizarea mijloacelor de transport	0.00	236,800.03	0.00	0.00	0.00	0.00	0.00	0.00	0.00	236,800.03	0.00	236,800.03
281.03.03.02	Amortizarea mijloacelor de transport - Dom. Privat al U.A.T.	0.00	236,800.03	0.00	0.00	0.00	0.00	0.00	0.00	0.00	236,800.03	0.00	236,800.03
281.03.03.02.02.A	Amortizarea mijloacelor de transport - Dom. Privat al U.A.T.	0.00	236,800.03	0.00	0.00	0.00	0.00	0.00	0.00	0.00	236,800.03	0.00	236,800.03
281.04	Amortizarea mobilierului, aparaturii birotice, echipamentelor de protectie birotice, echipamentelor de protectie birotice, echipamentelor de protectie birotice, si a altor active fixe corporale	0.00	49,238.44	0.00	0.00	0.00	0.00	0.00	0.00	0.00	49,238.44	0.00	49,238.44
281.04.00	Amortizarea mobilierului, aparaturii birotice, echipamentelor de protectie birotice, echipamentelor de protectie birotice, si a altor active fixe corporale	0.00	49,238.44	0.00	0.00	0.00	0.00	0.00	0.00	0.00	49,238.44	0.00	49,238.44
281.04.00.02	Amortizarea mobilierului, aparaturii birotice, si a altor active fixe corporale	0.00	49,238.44	0.00	0.00	0.00	0.00	0.00	0.00	0.00	49,238.44	0.00	49,238.44
302	Material consumabile	0.00	0.00	0.00	0.00	0.00	0.00	0.00	0.00	0.00	0.00	0.00	0.00
302.02	Combustibili	0.00	0.00	0.00	0.00	0.00	0.00	0.00	0.00	0.00	0.00	0.00	0.00
302.02.00	Combustibili	0.00	0.00	0.00	0.00	0.00	0.00	0.00	0.00	0.00	0.00	0.00	0.00
302.02.00.02.A	Combustibili	0.00	0.00	0.00	0.00	0.00	0.00	0.00	0.00	0.00	0.00	0.00	0.00
302.08	Alte materiale consumabile	0.00	0.00	0.00	0.00	0.00	0.00	0.00	0.00	0.00	0.00	0.00	0.00
302.08.00	Alte materiale consumabile	0.00	0.00	0.00	0.00	0.00	0.00	0.00	0.00	0.00	0.00	0.00	0.00
302.08.00.02.A	Alte materiale consumabile	0.00	0.00	0.00	0.00	0.00	0.00	0.00	0.00	0.00	0.00	0.00	0.00
302.09	Medicamente si materiale sanitare	0.00	0.00	0.00	0.00	0.00	0.00	0.00	0.00	0.00	0.00	0.00	0.00
302.09.00	Medicamente si materiale sanitare	0.00	0.00	0.00	0.00	0.00	0.00	0.00	0.00	0.00	0.00	0.00	0.00
302.09.00.02.A	Medicamente si materiale sanitare	0.00	0.00	0.00	0.00	0.00	0.00	0.00	0.00	0.00	0.00	0.00	0.00
303	Material de natura obiectelor de inventar	370,790.35	0.00	0.00	0.00	0.00	0.00	0.00	0.00	0.00	0.00	0.00	0.00
303.01	Material de natura obiectelor de inventar in magazine	0.00	0.00	0.00	0.00	0.00	0.00	0.00	0.00	0.00	0.00	0.00	0.00
303.01.00	Material de natura obiectelor de inventar in magazine	0.00	0.00	0.00	0.00	0.00	0.00	0.00	0.00	0.00	0.00	0.00	0.00
303.01.00.02.A	Material de natura obiectelor de inventar in magazine	0.00	0.00	0.00	0.00	0.00	0.00	0.00	0.00	0.00	0.00	0.00	0.00
303.02	Material de natura obiectelor de inventar in folosinta	370,790.35	0.00	0.00	0.00	0.00	0.00	0.00	0.00	0.00	0.00	0.00	0.00
303.02.00	Material de natura obiectelor de inventar in folosinta	370,790.35	0.00	0.00	0.00	0.00	0.00	0.00	0.00	0.00	0.00	0.00	0.00
303.02.00.02.A	Material de natura obiectelor de inventar in folosinta	370,790.35	0.00	0.00	0.00	0.00	0.00	0.00	0.00	0.00	0.00	0.00	0.00
401	Furnizori	0.00	531,987.27	0.00	0.00	0.00	0.00	0.00	0.00	0.00	0.00	0.00	0.00
401.01	Furnizori sub 1 an	0.00	531,987.27	0.00	0.00	0.00	0.00	0.00	0.00	0.00	0.00	0.00	0.00
401.01.00	Furnizori sub 1 an	0.00	531,987.27	0.00	0.00	0.00	0.00	0.00	0.00	0.00	0.00	0.00	0.00
401.01.00.02.A	Furnizori sub 1 an	0.00	531,987.27	0.00	0.00	0.00	0.00	0.00	0.00	0.00	0.00	0.00	0.00
404	Furnizori de active fixe	0.00	374,055.38	0.00	0.00	0.00	0.00	0.00	0.00	0.00	0.00	0.00	0.00
404.01	Furnizori de active fixe sub 1 an	0.00	374,055.38	0.00	0.00	0.00	0.00	0.00	0.00	0.00	0.00	0.00	0.00
404.01.00	Furnizori de active fixe sub 1 an	0.00	374,055.38	0.00	0.00	0.00	0.00	0.00	0.00	0.00	0.00	0.00	0.00
404.01.00.02.A	Furnizori de active fixe sub 1 an	0.00	374,055.38	0.00	0.00	0.00	0.00	0.00	0.00	0.00	0.00	0.00	0.00
411	Clienti	245,748.20	0.00	0.00	0.00	0.00	0.00	0.00	0.00	0.00	0.00	0.00	0.00
411.01	Clienti cu termen sub 1 an	245,748.20	0.00	0.00	0.00	0.00	0.00	0.00	0.00	0.00	0.00	0.00	0.00
411.01.01	Clienti cu termen sub 1 an	245,748.20	0.00	0.00	0.00	0.00	0.00	0.00	0.00	0.00	0.00	0.00	0.00
411.01.01.02.A	Clienti cu termen sub 1 an	245,748.20	0.00	0.00	0.00	0.00	0.00	0.00	0.00	0.00	0.00	0.00	0.00
421	Personal - salarii datorate	0.00	109,471.00	0.00	0.00	0.00	0.00	0.00	0.00	0.00	0.00	0.00	0.00

Simbolul conturilor	Denumirea conturilor	Solduri initiale		Rulaje precedente		Rulaje Lunare		Rulaj Cumulat		Total Sume		Solduri Finale	
		Debitoare	Creditor	Debitoare	Creditoare	Debitoare	Creditoare	Debit	Creditoare	Debitoare	Creditoare	Debitoare	Creditoare
421.00	Personal - salarii datorate	0.00	109,471.00	0.00	0.00	1,229,981.00	1,230,464.00	1,229,981.00	1,230,464.00	1,229,981.00	1,339,935.00	0.00	108,954.00
421.00.00	Personal - salarii datorate	0.00	109,471.00	0.00	0.00	1,229,981.00	1,230,464.00	1,229,981.00	1,230,464.00	1,229,981.00	1,339,935.00	0.00	109,954.00
421.00.00.02.A	Personal - salarii datorate datorate terților	0.00	109,471.00	0.00	0.00	1,229,981.00	1,230,464.00	1,229,981.00	1,230,464.00	1,229,981.00	1,339,935.00	0.00	109,954.00
427	Retineri din salarii și din alte drepturi datorate terților	0.00	2,581.00	0.00	0.00	9,317.00	8,584.00	9,317.00	8,584.00	9,317.00	11,465.00	0.00	2,148.00
427.01	Retineri din salarii datorate terților	0.00	2,581.00	0.00	0.00	9,317.00	8,584.00	9,317.00	8,584.00	9,317.00	11,115.00	0.00	1,798.00
427.01.00	Retineri din salarii datorate terților	0.00	2,581.00	0.00	0.00	9,317.00	8,584.00	9,317.00	8,584.00	9,317.00	11,115.00	0.00	1,798.00
427.01.00.01	CAR	0.00	760.00	0.00	0.00	990.00	990.00	990.00	990.00	990.00	1,750.00	0.00	760.00
427.01.00.01.02.A	CAR	0.00	760.00	0.00	0.00	990.00	990.00	990.00	990.00	990.00	1,750.00	0.00	760.00
427.01.00.02	Sindicat	0.00	571.00	0.00	0.00	4,527.00	4,444.00	4,527.00	4,444.00	4,527.00	5,015.00	0.00	488.00
427.01.00.02.02.A	Sindicat	0.00	571.00	0.00	0.00	4,527.00	4,444.00	4,527.00	4,444.00	4,527.00	5,015.00	0.00	488.00
427.01.00.03	Alte Rate, popuri	0.00	1,250.00	0.00	0.00	3,800.00	3,100.00	3,800.00	3,100.00	3,800.00	4,350.00	0.00	550.00
427.01.00.03.02.A	Alte Rate, popuri	0.00	1,250.00	0.00	0.00	3,800.00	3,100.00	3,800.00	3,100.00	3,800.00	4,350.00	0.00	550.00
427.03	Retineri din alte drepturi datorate terților	0.00	300.00	0.00	0.00	0.00	50.00	0.00	50.00	0.00	350.00	0.00	350.00
427.03.00	Retineri din alte drepturi datorate terților	0.00	300.00	0.00	0.00	0.00	50.00	0.00	50.00	0.00	350.00	0.00	350.00
427.03.00.02.A	Retineri din alte drepturi datorate terților	0.00	300.00	0.00	0.00	0.00	50.00	0.00	50.00	0.00	350.00	0.00	350.00
428	Alte datorii și creanțe în legătură cu personalul	0.00	0.00	0.00	0.00	850.00	850.00	850.00	850.00	850.00	0.00	0.00	0.00
428.01	Alte datorii și creanțe în legătură cu personalul sub 1 an	0.00	0.00	0.00	0.00	850.00	850.00	850.00	850.00	850.00	0.00	0.00	0.00
428.01.01	Alte datorii în legătură cu personalul sub 1 an	0.00	0.00	0.00	0.00	850.00	850.00	850.00	850.00	850.00	0.00	0.00	0.00
428.01.01.02.A	Alte datorii în legătură cu personalul sub 1 an	0.00	0.00	0.00	0.00	850.00	850.00	850.00	850.00	850.00	0.00	0.00	0.00
429	Bursieri și doctoranzi	0.00	0.00	0.00	0.00	23,671.00	23,671.00	23,671.00	23,671.00	23,671.00	23,671.00	0.00	0.00
429.00	Bursieri și doctoranzi	0.00	0.00	0.00	0.00	23,671.00	23,671.00	23,671.00	23,671.00	23,671.00	23,671.00	0.00	0.00
429.00.00	Bursieri și doctoranzi	0.00	0.00	0.00	0.00	23,671.00	23,671.00	23,671.00	23,671.00	23,671.00	23,671.00	0.00	0.00
429.00.00.02.A	Bursieri și doctoranzi	0.00	0.00	0.00	0.00	23,671.00	23,671.00	23,671.00	23,671.00	23,671.00	23,671.00	0.00	0.00
431	Asigurări sociale	0.00	64,142.00	0.00	0.00	452,678.00	454,318.00	452,678.00	454,318.00	452,678.00	518,460.00	0.00	65,782.00
431.01	Contribuțiile angajaților pentru asigurări sociale	0.00	3,072.00	0.00	0.00	0.00	0.00	0.00	0.00	0.00	3,072.00	0.00	3,072.00
431.01.00	Contribuțiile angajaților pentru asigurări sociale	0.00	3,072.00	0.00	0.00	0.00	0.00	0.00	0.00	0.00	3,072.00	0.00	3,072.00
431.01.00.02.A	Contribuțiile angajaților pentru asigurări sociale	0.00	3,072.00	0.00	0.00	0.00	0.00	0.00	0.00	0.00	3,072.00	0.00	3,072.00
431.02	Contribuțiile asiguratorilor pentru asigurări sociale	0.00	41,579.00	0.00	0.00	302,692.00	302,805.00	302,692.00	302,805.00	302,692.00	344,364.00	0.00	41,692.00
431.02.00	Contribuțiile asiguratorilor pentru asigurări sociale	0.00	41,579.00	0.00	0.00	302,692.00	302,805.00	302,692.00	302,805.00	302,692.00	344,364.00	0.00	41,692.00
431.02.00.02.A	Contribuțiile asiguratorilor pentru asigurări sociale	0.00	41,579.00	0.00	0.00	302,692.00	302,805.00	302,692.00	302,805.00	302,692.00	344,364.00	0.00	41,692.00
431.03	Contribuțiile angajatorilor pentru asigurări sociale de sănătate	0.00	2,060.00	0.00	0.00	0.00	0.00	0.00	0.00	0.00	2,060.00	0.00	2,060.00
431.03.00	Contribuțiile angajatorilor pentru asigurări sociale de sănătate	0.00	2,060.00	0.00	0.00	0.00	0.00	0.00	0.00	0.00	2,060.00	0.00	2,060.00
431.03.00.02.A	Contribuțiile angajatorilor pentru asigurări sociale de sănătate	0.00	2,060.00	0.00	0.00	0.00	0.00	0.00	0.00	0.00	2,060.00	0.00	2,060.00
431.04	Contribuțiile asiguratorilor pentru asigurări sociale de sănătate	0.00	13,415.00	0.00	0.00	123,413.00	123,907.00	123,413.00	123,907.00	123,413.00	137,322.00	0.00	13,909.00
431.04.00	Contribuțiile asiguratorilor pentru asigurări sociale de sănătate	0.00	13,415.00	0.00	0.00	123,413.00	123,907.00	123,413.00	123,907.00	123,413.00	137,322.00	0.00	13,909.00
431.04.00.02.A	Contribuțiile asiguratorilor pentru accidente de muncă și boli profesionale	0.00	223.00	0.00	0.00	0.00	0.00	0.00	0.00	0.00	223.00	0.00	223.00

Simbolul conturilor	Denumirea conturilor	Solduri initiale		Rulaje precedente		Rulaje Lunare		Rulaj Cumulat		Total Sume		Solduri Finale	
		Debitoare	Creditoare	Debitoare	Creditoare	Debitoare	Creditoare	Debit	Creditoare	Debitoare	Creditoare	Debitoare	Creditoare
431.05.00	Contributiile angajatorilor pentru accidente de munca si boli profesionale	0.00	223.00	0.00	0.00	0.00	0.00	0.00	0.00	0.00	223.00	0.00	223.00
431.05.00.02.A	Contributiile angajatorilor pentru accidente de munca si boli profesionale	0.00	223.00	0.00	0.00	0.00	0.00	0.00	0.00	0.00	223.00	0.00	223.00
431.06	Contributia asiguratorilor pentru munca	0.00	3,929.00	0.00	0.00	26,573.00	27,606.00	26,573.00	27,606.00	26,573.00	31,535.00	0.00	4,962.00
431.06.00	Contributia asiguratorilor pentru munca	0.00	3,929.00	0.00	0.00	26,573.00	27,606.00	26,573.00	27,606.00	26,573.00	31,535.00	0.00	4,962.00
431.06.00.02.A	Contributia asiguratorilor pentru munca	0.00	3,929.00	0.00	0.00	26,573.00	27,606.00	26,573.00	27,606.00	26,573.00	31,535.00	0.00	4,962.00
431.07	Contributiile angajatorilor pentru constituirea FNUASS	0.00	-136.00	0.00	0.00	0.00	0.00	0.00	0.00	0.00	-136.00	0.00	-136.00
431.07.00	Contributiile angajatorilor pentru constituirea FNUASS	0.00	-136.00	0.00	0.00	0.00	0.00	0.00	0.00	0.00	-136.00	0.00	-136.00
431.07.00.02.A	Contributiile angajatorilor pentru constituirea FNUASS	0.00	-136.00	0.00	0.00	0.00	0.00	0.00	0.00	0.00	-136.00	0.00	-136.00
437	Asiguarilor pentru somaj	0.00	788.00	0.00	0.00	-1,101.00	-1,101.00	-1,101.00	-1,101.00	-1,101.00	-313.00	0.00	788.00
437.01	Contributiile angajatorilor pentru asigurari de somaj	0.00	788.00	0.00	0.00	0.00	0.00	0.00	0.00	0.00	788.00	0.00	788.00
437.01.00	Contributiile angajatorilor pentru asigurari de somaj	0.00	788.00	0.00	0.00	0.00	0.00	0.00	0.00	0.00	788.00	0.00	788.00
437.01.00.02.A	Contributiile angajatorilor pentru asigurari de somaj	0.00	788.00	0.00	0.00	0.00	0.00	0.00	0.00	0.00	788.00	0.00	788.00
437.02	Contributiile asiguratorilor pentru asigurari de somaj	0.00	0.00	0.00	0.00	-1,101.00	-1,101.00	-1,101.00	-1,101.00	-1,101.00	-1,101.00	0.00	0.00
437.02.00	Contributiile asiguratorilor pentru asigurari de somaj	0.00	0.00	0.00	0.00	-1,101.00	-1,101.00	-1,101.00	-1,101.00	-1,101.00	-1,101.00	0.00	0.00
437.02.00.02.A	Contributiile asiguratorilor pentru asigurari de somaj	0.00	0.00	0.00	0.00	-1,101.00	-1,101.00	-1,101.00	-1,101.00	-1,101.00	-1,101.00	0.00	0.00
438	Alte datorii sociale	0.00	12,630.00	0.00	0.00	114,102.00	110,908.00	114,102.00	110,908.00	114,102.00	123,538.00	0.00	9,436.00
438.00	Alte datorii sociale	0.00	12,630.00	0.00	0.00	114,102.00	110,908.00	114,102.00	110,908.00	114,102.00	123,538.00	0.00	9,436.00
438.00.00	Alte datorii sociale	0.00	12,630.00	0.00	0.00	114,102.00	110,908.00	114,102.00	110,908.00	114,102.00	123,538.00	0.00	9,436.00
438.00.00.02.A	Alte datorii sociale	0.00	12,630.00	0.00	0.00	114,102.00	110,908.00	114,102.00	110,908.00	114,102.00	123,538.00	0.00	9,436.00
444	Impozit pe venitul din salarii si din alte drepturi	0.00	9,885.00	0.00	0.00	73,401.00	73,526.00	73,401.00	73,526.00	73,401.00	83,411.00	0.00	10,010.00
444.00	Impozit pe venitul din salarii si din alte drepturi	0.00	9,885.00	0.00	0.00	73,401.00	73,526.00	73,401.00	73,526.00	73,401.00	83,411.00	0.00	10,010.00
444.00.00	Impozit pe venitul din salarii si din alte drepturi	0.00	9,885.00	0.00	0.00	73,401.00	73,526.00	73,401.00	73,526.00	73,401.00	83,411.00	0.00	10,010.00
444.00.00.02.A	Impozit pe venitul din salarii si din alte drepturi	0.00	9,885.00	0.00	0.00	73,401.00	73,526.00	73,401.00	73,526.00	73,401.00	83,411.00	0.00	10,010.00
458	Suma de primit de la Autoritatea de Agenti/Autoritatilor de Implementare	0.00	753,769.13	0.00	0.00	1,336,165.34	826,274.60	1,336,165.34	826,274.60	1,336,165.34	1,580,043.73	0.00	243,878.39
458.03	Suma de primit de la Autoritatea de Certificare/Autoritatilor de Management	14,680.76	0.00	0.00	0.00	1,204,951.32	638,661.12	1,204,951.32	638,661.12	1,219,532.08	638,661.12	580,870.96	0.00
458.03.01	Suma de primit de la Autoritatea de Certificare/Autoritatilor de Management	14,680.76	0.00	0.00	0.00	1,204,951.32	638,661.12	1,204,951.32	638,661.12	1,219,532.08	638,661.12	580,870.96	0.00
458.03.01.02.A	Suma de primit de la Autoritatea de Certificare/Autoritatilor de Management	14,680.76	0.00	0.00	0.00	1,204,951.32	638,661.12	1,204,951.32	638,661.12	1,219,532.08	638,661.12	580,870.96	0.00
458.05	Avansuri primite de la Autoritatea de Certificare /Autoritatilor de Management	0.00	766,449.89	0.00	0.00	131,314.02	187,613.48	131,314.02	187,613.48	131,314.02	956,063.37	0.00	824,749.35
458.05.01	Avansuri primite de la Autoritatea de Certificare /Autoritatilor de Management	0.00	766,449.89	0.00	0.00	131,314.02	187,613.48	131,314.02	187,613.48	131,314.02	956,063.37	0.00	824,749.35
458.05.01.02.A	Avansuri primite de la Autoritatea de Certificare /Autoritatilor de Management	0.00	766,449.89	0.00	0.00	131,314.02	187,613.48	131,314.02	187,613.48	131,314.02	956,063.37	0.00	824,749.35
461	Debiti	208,497.30	0.00	0.00	0.00	1,900.00	10,939.00	1,900.00	10,939.00	210,397.30	10,939.00	199,458.30	0.00
461.01	Debiti sub 1 an	208,497.30	0.00	0.00	0.00	1,900.00	10,939.00	1,900.00	10,939.00	210,397.30	10,939.00	199,458.30	0.00
461.01.01	Debiti sub 1 an - creante comerciale	0.00	0.00	0.00	0.00	66.00	66.00	66.00	66.00	66.00	66.00	0.00	0.00
461.01.01.02.A	Debiti sub 1 an - creante comerciale	0.00	0.00	0.00	0.00	66.00	66.00	66.00	66.00	66.00	66.00	0.00	0.00
461.01.01.09	Debiti sub 1 an - alte creante	208,497.30	0.00	0.00	0.00	1,834.00	10,873.00	1,834.00	10,873.00	210,331.30	10,873.00	199,458.30	0.00
461.01.09.02.A	Debiti sub 1 an - alte creante	208,497.30	0.00	0.00	0.00	1,834.00	10,873.00	1,834.00	10,873.00	210,331.30	10,873.00	199,458.30	0.00
464	Creante ale bugetului local	1,004,068.00	0.00	0.00	0.00	617,030.00	442,430.49	617,030.00	442,430.49	1,621,098.00	442,430.49	1,178,667.51	0.00

Conturii	Conturii inițiale		Rulajele precedente		Rulajele Lunare		Rulaj Cumulat		Total Sume		Solduri Finale	
	Debitoare	Creditoare	Debitoare	Creditoare	Debitoare	Creditoare	Debit	Creditoare	Debitoare	Creditoare	Debitoare	Creditoare
464.00	1,004,068.00	0.00	0.00	0.00	617,030.00	442,430.49	617,030.00	442,430.49	1,621,098.00	442,430.49	1,178,667.51	0.00
464.00.00	1,004,068.00	0.00	0.00	0.00	617,030.00	442,430.49	617,030.00	442,430.49	1,621,098.00	442,430.49	1,178,667.51	0.00
464.00.00.01	0.00	0.00	0.00	0.00	578,176.00	381,116.49	578,176.00	381,116.49	578,176.00	381,116.49	197,059.51	0.00
464.00.00.01.02.A	0.00	0.00	0.00	0.00	578,176.00	381,116.49	578,176.00	381,116.49	578,176.00	381,116.49	197,059.51	0.00
464.00.00.02	1,004,068.00	0.00	0.00	0.00	308,993.00	51,689.00	308,993.00	51,689.00	695,075.00	51,689.00	643,386.00	0.00
464.00.00.02.02.A	1,004,068.00	0.00	0.00	0.00	308,993.00	51,689.00	308,993.00	51,689.00	695,075.00	51,689.00	643,386.00	0.00
464.00.00.03	0.00	0.00	0.00	0.00	5,506.00	1,782.00	5,506.00	1,782.00	5,506.00	1,782.00	3,724.00	0.00
464.00.00.03.02.A	0.00	0.00	0.00	0.00	5,506.00	1,782.00	5,506.00	1,782.00	5,506.00	1,782.00	3,724.00	0.00
464.00.00.04	0.00	0.00	0.00	0.00	342,341.00	7,843.00	342,341.00	7,843.00	342,341.00	7,843.00	334,498.00	0.00
464.00.00.04.02.A	0.00	0.00	0.00	0.00	342,341.00	7,843.00	342,341.00	7,843.00	342,341.00	7,843.00	334,498.00	0.00
467	0.00	4,353.00	0.00	0.00	1,725.00	329.00	1,725.00	329.00	1,725.00	4,682.00	2,957.00	0.00
467.02	0.00	4,353.00	0.00	0.00	1,725.00	329.00	1,725.00	329.00	1,725.00	4,682.00	2,957.00	0.00
467.02.00	0.00	4,353.00	0.00	0.00	1,725.00	329.00	1,725.00	329.00	1,725.00	4,682.00	2,957.00	0.00
467.02.00.02.A	0.00	4,353.00	0.00	0.00	1,725.00	329.00	1,725.00	329.00	1,725.00	4,682.00	2,957.00	0.00
468	0.00	0.00	0.00	0.00	168,187.75	0.00	168,187.75	0.00	168,187.75	0.00	168,187.75	0.00
468.01	0.00	0.00	0.00	0.00	168,187.75	0.00	168,187.75	0.00	168,187.75	0.00	168,187.75	0.00
468.01.07	0.00	0.00	0.00	0.00	168,187.75	0.00	168,187.75	0.00	168,187.75	0.00	168,187.75	0.00
468.01.07.02	0.00	0.00	0.00	0.00	168,187.75	0.00	168,187.75	0.00	168,187.75	0.00	168,187.75	0.00
468.01.07.02.02.A	0.00	0.00	0.00	0.00	168,187.75	0.00	168,187.75	0.00	168,187.75	0.00	168,187.75	0.00
471	148,721.00	0.00	0.00	0.00	0.00	87,822.44	148,721.00	87,822.44	148,721.00	87,822.44	60,898.56	0.00
471.00	148,721.00	0.00	0.00	0.00	0.00	87,822.44	148,721.00	87,822.44	148,721.00	87,822.44	60,898.56	0.00
471.00.00	148,721.00	0.00	0.00	0.00	0.00	87,822.44	148,721.00	87,822.44	148,721.00	87,822.44	60,898.56	0.00
471.00.00.02.A	148,721.00	0.00	0.00	0.00	0.00	87,822.44	148,721.00	87,822.44	148,721.00	87,822.44	60,898.56	0.00
481	0.00	0.02	0.00	0.00	97,825.52	97,825.52	97,825.52	97,825.52	97,825.52	97,825.54	0.00	0.02
481.09	0.00	0.02	0.00	0.00	97,825.52	97,825.52	97,825.52	97,825.52	97,825.52	97,825.54	0.00	0.02
481.09.00	0.00	0.02	0.00	0.00	97,825.52	97,825.52	97,825.52	97,825.52	97,825.52	97,825.54	0.00	0.02
481.09.00.02.A	0.00	0.02	0.00	0.00	97,825.52	97,825.52	97,825.52	97,825.52	97,825.52	97,825.54	0.00	0.02
516	0.41	0.00	0.00	0.00	0.00	0.00	0.00	0.00	0.41	0.00	0.41	0.00
516.03	0.41	0.00	0.00	0.00	0.00	0.00	0.00	0.00	0.41	0.00	0.41	0.00
516.03.01	0.41	0.00	0.00	0.00	0.00	0.00	0.00	0.00	0.41	0.00	0.41	0.00
516.03.01.02.A	0.41	0.00	0.00	0.00	0.00	0.00	0.00	0.00	0.41	0.00	0.41	0.00
519	0.00	0.00	0.00	0.00	0.00	0.00	0.00	0.00	0.00	0.00	0.00	0.00
519.01	0.00	0.00	0.00	0.00	0.00	0.00	0.00	0.00	0.00	0.00	0.00	0.00
519.01.07	0.00	0.00	0.00	0.00	0.00	0.00	0.00	0.00	0.00	0.00	0.00	0.00
519.01.07.02	0.00	0.00	0.00	0.00	0.00	0.00	0.00	0.00	0.00	0.00	0.00	0.00
519.01.07.02.02.A	0.00	0.00	0.00	0.00	0.00	0.00	0.00	0.00	0.00	0.00	0.00	0.00
521	168,187.75	0.00	0.00	0.00	3,462,577.81	168,187.75	3,462,577.81	168,187.75	3,630,765.56	168,187.75	3,462,577.81	0.00

conturilor	conturilor	Socuri initiale		Rulaje precedente		Rulaje Lunare		Rulaj Cumulat		Total Sume		Solduri Finale	
		Debitoare	Creditoare	Debitoare	Creditoare	Debitoare	Creditoare	Debit	Creditoare	Debitoare	Creditoare	Debitoare	Creditoare
521.01	Disponibil al bugetului local	0.00	0.00	0.00	0.00	3,462,577.81	0.00	3,462,577.81	0.00	3,462,577.81	0.00	3,462,577.81	0.00
521.01.00	Disponibil al bugetului local	0.00	0.00	0.00	0.00	3,462,577.81	0.00	3,462,577.81	0.00	3,462,577.81	0.00	3,462,577.81	0.00
521.01.00.02.A	Disponibil al bugetului local	0.00	0.00	0.00	0.00	3,462,577.81	0.00	3,462,577.81	0.00	3,462,577.81	0.00	3,462,577.81	0.00
521.02.00.02.A	Rezultatul executiei bugetare din anul curent.A. Intregit de la bugetCENTR	0.00	0.00	0.00	0.00	0.00	0.00	0.00	0.00	0.00	0.00	0.00	0.00
521.03	Rezultul executiei bugetare din anii precedenti	168,187.75	0.00	0.00	0.00	0.00	0.00	0.00	0.00	438,160.30	0.00	438,160.30	0.00
521.03.00	Rezultatul executiei bugetare din anii precedenti	168,187.75	0.00	0.00	0.00	0.00	0.00	0.00	0.00	168,187.75	0.00	168,187.75	0.00
521.03.00.02.A	Rezultatul executiei bugetare din anii precedenti	168,187.75	0.00	0.00	0.00	0.00	0.00	0.00	0.00	168,187.75	0.00	168,187.75	0.00
531	Casa	0.00	0.00	0.00	0.00	0.00	0.00	0.00	0.00	0.00	0.00	0.00	0.00
531.01	Casierie	0.00	0.00	0.00	0.00	558,978.04	553,036.81	558,978.04	553,036.81	553,036.81	553,036.81	5,941.23	0.00
531.01.01	Casierie	0.00	0.00	0.00	0.00	558,978.04	553,036.81	558,978.04	553,036.81	558,978.04	553,036.81	5,941.23	0.00
531.01.01.02.A	Casierie	0.00	0.00	0.00	0.00	558,978.04	553,036.81	558,978.04	553,036.81	558,978.04	553,036.81	5,941.23	0.00
532	Alte valori	22,100.00	0.00	0.00	0.00	0.00	0.00	0.00	0.00	22,100.00	0.00	22,100.00	0.00
532.08	Alte valori	22,100.00	0.00	0.00	0.00	0.00	0.00	0.00	0.00	22,100.00	0.00	22,100.00	0.00
532.08.00	Alte valori	22,100.00	0.00	0.00	0.00	0.00	0.00	0.00	0.00	22,100.00	0.00	22,100.00	0.00
532.08.00.02.A	Alte valori	22,100.00	0.00	0.00	0.00	0.00	0.00	0.00	0.00	22,100.00	0.00	22,100.00	0.00
542	Avansuri de trezorerie	0.00	0.00	0.00	0.00	0.00	0.00	0.00	0.00	0.00	0.00	0.00	0.00
542.01	Avansuri de trezorerie in lei	0.00	0.00	0.00	0.00	16,760.76	0.00	16,760.76	0.00	16,760.76	0.00	16,760.76	0.00
542.01.00	Avansuri de trezorerie in lei	0.00	0.00	0.00	0.00	16,760.76	0.00	16,760.76	0.00	16,760.76	0.00	16,760.76	0.00
542.01.00.02.A	Avansuri de trezorerie in lei	0.00	0.00	0.00	0.00	16,760.76	0.00	16,760.76	0.00	16,760.76	0.00	16,760.76	0.00
552	Disponibil pentru sume de mandati si sume in depozit	230.00	0.00	0.00	0.00	0.00	0.00	0.00	0.00	230.00	0.00	230.00	0.00
552.00	Disponibil pentru sume de mandati si sume in depozit	230.00	0.00	0.00	0.00	0.00	0.00	0.00	0.00	230.00	0.00	230.00	0.00
552.00.00	Disponibil pentru sume de mandati si sume in depozit	230.00	0.00	0.00	0.00	0.00	0.00	0.00	0.00	230.00	0.00	230.00	0.00
552.00.00.02.A	Disponibil pentru sume de mandati si sume in depozit	230.00	0.00	0.00	0.00	0.00	0.00	0.00	0.00	230.00	0.00	230.00	0.00
581	Viramente interne	0.00	0.00	0.00	0.00	0.00	0.00	0.00	0.00	0.00	0.00	0.00	0.00
581.01	Viramente interne	0.00	0.00	0.00	0.00	741,331.81	741,331.81	741,331.81	741,331.81	741,331.81	741,331.81	0.00	0.00
581.01.01	Viramente interne - activitatea operationala	0.00	0.00	0.00	0.00	741,331.81	741,331.81	741,331.81	741,331.81	741,331.81	741,331.81	0.00	0.00
581.01.01.02.A	Viramente interne - activitatea operationala	0.00	0.00	0.00	0.00	536,331.81	536,331.81	536,331.81	536,331.81	536,331.81	536,331.81	0.00	0.00
581.01.02	Viramente interne - activitatea de investitii	0.00	0.00	0.00	0.00	0.00	0.00	0.00	0.00	0.00	0.00	0.00	0.00
581.01.02.02.A	Viramente interne - activitatea de investitii	0.00	0.00	0.00	0.00	205,000.00	205,000.00	205,000.00	205,000.00	205,000.00	205,000.00	0.00	0.00
602	Cheltuieli cu materialele consumabile	0.00	0.00	0.00	0.00	0.00	0.00	0.00	0.00	0.00	0.00	0.00	0.00
602.02	Cheltuieli privind combustibilul	0.00	0.00	0.00	0.00	20,934.70	20,934.70	20,934.70	20,934.70	20,934.70	20,934.70	0.00	0.00
602.02.00	Cheltuieli privind combustibilul	0.00	0.00	0.00	0.00	625.69	625.69	625.69	625.69	625.69	625.69	0.00	0.00
602.02.00.02.A	Cheltuieli privind combustibilul	0.00	0.00	0.00	0.00	625.69	625.69	625.69	625.69	625.69	625.69	0.00	0.00
602.04	Cheltuieli privind piesele de schimb	0.00	0.00	0.00	0.00	625.69	625.69	625.69	625.69	625.69	625.69	0.00	0.00
602.04.00	Cheltuieli privind piesele de schimb	0.00	0.00	0.00	0.00	11,337.60	11,337.60	11,337.60	11,337.60	11,337.60	11,337.60	0.00	0.00
602.04.00.02.A	Cheltuieli privind piesele de schimb	0.00	0.00	0.00	0.00	11,337.60	11,337.60	11,337.60	11,337.60	11,337.60	11,337.60	0.00	0.00
602.08	Cheltuieli privind altele materiale consumabile	0.00	0.00	0.00	0.00	0.00	0.00	0.00	0.00	0.00	0.00	0.00	0.00
		0.00	0.00	0.00	0.00	8,971.41	8,971.41	8,971.41	8,971.41	8,971.41	8,971.41	0.00	0.00

conturilor	Contabile		rulare precedente		Rulaje Lunare		Rulaj Cumulat		Total Sume		Soburi Finale	
	Debitoare	Creditoare	Debitoare	Creditoare	Debitoare	Creditoare	Debit	Creditoare	Debitoare	Creditoare	Debitoare	Creditoare
602.08.00	0.00	0.00	0.00	0.00	8,971.41	8,971.41	8,971.41	8,971.41	8,971.41	8,971.41	0.00	0.00
602.08.00.02.A	0.00	0.00	0.00	0.00	8,971.41	8,971.41	8,971.41	8,971.41	8,971.41	8,971.41	0.00	0.00
610	0.00	0.00	0.00	0.00	8,850.51	8,850.51	8,850.51	8,850.51	8,850.51	8,850.51	0.00	0.00
610.00	0.00	0.00	0.00	0.00	8,850.51	8,850.51	8,850.51	8,850.51	8,850.51	8,850.51	0.00	0.00
610.00.00	0.00	0.00	0.00	0.00	8,850.51	8,850.51	8,850.51	8,850.51	8,850.51	8,850.51	0.00	0.00
610.00.00.02.A	0.00	0.00	0.00	0.00	8,850.51	8,850.51	8,850.51	8,850.51	8,850.51	8,850.51	0.00	0.00
611	0.00	0.00	0.00	0.00	251,312.76	251,312.76	251,312.76	251,312.76	251,312.76	251,312.76	0.00	0.00
611.00	0.00	0.00	0.00	0.00	251,312.76	251,312.76	251,312.76	251,312.76	251,312.76	251,312.76	0.00	0.00
611.00.00	0.00	0.00	0.00	0.00	251,312.76	251,312.76	251,312.76	251,312.76	251,312.76	251,312.76	0.00	0.00
611.00.00.02.A	0.00	0.00	0.00	0.00	251,312.76	251,312.76	251,312.76	251,312.76	251,312.76	251,312.76	0.00	0.00
614	0.00	0.00	0.00	0.00	916.00	916.00	916.00	916.00	916.00	916.00	0.00	0.00
614.00	0.00	0.00	0.00	0.00	916.00	916.00	916.00	916.00	916.00	916.00	0.00	0.00
614.00.00	0.00	0.00	0.00	0.00	916.00	916.00	916.00	916.00	916.00	916.00	0.00	0.00
614.00.00.02.A	0.00	0.00	0.00	0.00	916.00	916.00	916.00	916.00	916.00	916.00	0.00	0.00
624	0.00	0.00	0.00	0.00	916.00	916.00	916.00	916.00	916.00	916.00	0.00	0.00
624.01	0.00	0.00	0.00	0.00	8,473.00	8,473.00	8,473.00	8,473.00	8,473.00	8,473.00	0.00	0.00
624.01.00	0.00	0.00	0.00	0.00	8,473.00	8,473.00	8,473.00	8,473.00	8,473.00	8,473.00	0.00	0.00
624.01.00.02.A	0.00	0.00	0.00	0.00	8,473.00	8,473.00	8,473.00	8,473.00	8,473.00	8,473.00	0.00	0.00
626	0.00	0.00	0.00	0.00	34,436.33	34,436.33	34,436.33	34,436.33	34,436.33	34,436.33	0.00	0.00
626.00	0.00	0.00	0.00	0.00	34,436.33	34,436.33	34,436.33	34,436.33	34,436.33	34,436.33	0.00	0.00
626.00.00	0.00	0.00	0.00	0.00	34,436.33	34,436.33	34,436.33	34,436.33	34,436.33	34,436.33	0.00	0.00
626.00.00.02.A	0.00	0.00	0.00	0.00	34,436.33	34,436.33	34,436.33	34,436.33	34,436.33	34,436.33	0.00	0.00
628	0.00	0.00	0.00	0.00	263,171.13	263,171.13	263,171.13	263,171.13	263,171.13	263,171.13	0.00	0.00
628.00	0.00	0.00	0.00	0.00	263,171.13	263,171.13	263,171.13	263,171.13	263,171.13	263,171.13	0.00	0.00
628.00.00	0.00	0.00	0.00	0.00	263,171.13	263,171.13	263,171.13	263,171.13	263,171.13	263,171.13	0.00	0.00
628.00.00.02.A	0.00	0.00	0.00	0.00	263,171.13	263,171.13	263,171.13	263,171.13	263,171.13	263,171.13	0.00	0.00
629	0.00	0.00	0.00	0.00	291,651.28	291,651.28	291,651.28	291,651.28	291,651.28	291,651.28	0.00	0.00
629.01	0.00	0.00	0.00	0.00	291,651.28	291,651.28	291,651.28	291,651.28	291,651.28	291,651.28	0.00	0.00
629.01.00	0.00	0.00	0.00	0.00	291,651.28	291,651.28	291,651.28	291,651.28	291,651.28	291,651.28	0.00	0.00
629.01.00.02.A	0.00	0.00	0.00	0.00	291,651.28	291,651.28	291,651.28	291,651.28	291,651.28	291,651.28	0.00	0.00
641	0.00	0.00	0.00	0.00	1,230,464.00	1,230,464.00	1,230,464.00	1,230,464.00	1,230,464.00	1,230,464.00	0.00	0.00
641.00	0.00	0.00	0.00	0.00	1,230,464.00	1,230,464.00	1,230,464.00	1,230,464.00	1,230,464.00	1,230,464.00	0.00	0.00
641.00.00	0.00	0.00	0.00	0.00	1,230,464.00	1,230,464.00	1,230,464.00	1,230,464.00	1,230,464.00	1,230,464.00	0.00	0.00
641.00.00.02.A	0.00	0.00	0.00	0.00	1,230,464.00	1,230,464.00	1,230,464.00	1,230,464.00	1,230,464.00	1,230,464.00	0.00	0.00
645	0.00	0.00	0.00	0.00	38,390.00	38,390.00	38,390.00	38,390.00	38,390.00	38,390.00	0.00	0.00
645.01	0.00	0.00	0.00	0.00	10,784.00	10,784.00	10,784.00	10,784.00	10,784.00	10,784.00	0.00	0.00
645.01.00	0.00	0.00	0.00	0.00	10,784.00	10,784.00	10,784.00	10,784.00	10,784.00	10,784.00	0.00	0.00
645.01.00.02.A	0.00	0.00	0.00	0.00	10,784.00	10,784.00	10,784.00	10,784.00	10,784.00	10,784.00	0.00	0.00

Simbolul conturilor	Denumirea conturilor	Solduri inițiale		Rulaje precedente		Rulaje lunare		Rulaj Cumulat		Total Sume		Solduri Finale	
		Debitoare	Creditoare	Debitoare	Creditoare	Debitoare	Creditoare	Debitr	Creditoare	Debitoare	Creditoare	Debitoare	Creditoare
645.01.00.02.A	Contribuțiile angajatorilor pentru asigurări sociale	0.00	0.00	0.00	0.00	10,784.00	10,784.00	10,784.00	10,784.00	10,784.00	10,784.00	0.00	0.00
645.07	Cheltuieli cu contribuția asiguratorie pentru muncă	0.00	0.00	0.00	0.00	27,606.00	27,606.00	27,606.00	27,606.00	27,606.00	27,606.00	0.00	0.00
645.07.00	Cheltuieli cu contribuția asiguratorie pentru muncă	0.00	0.00	0.00	0.00	27,606.00	27,606.00	27,606.00	27,606.00	27,606.00	27,606.00	0.00	0.00
645.07.00.02.A	Cheltuieli cu contribuția asiguratorie pentru muncă	0.00	0.00	0.00	0.00	27,606.00	27,606.00	27,606.00	27,606.00	27,606.00	27,606.00	0.00	0.00
658	Alte cheltuieli operaționale	0.00	0.00	0.00	0.00	32,000.00	32,000.00	32,000.00	32,000.00	32,000.00	32,000.00	0.00	0.00
658.01	Alte cheltuieli operaționale	0.00	0.00	0.00	0.00	32,000.00	32,000.00	32,000.00	32,000.00	32,000.00	32,000.00	0.00	0.00
658.01.01	Alte cheltuieli operaționale	0.00	0.00	0.00	0.00	32,000.00	32,000.00	32,000.00	32,000.00	32,000.00	32,000.00	0.00	0.00
658.01.01.02.A	Alte cheltuieli operaționale	0.00	0.00	0.00	0.00	32,000.00	32,000.00	32,000.00	32,000.00	32,000.00	32,000.00	0.00	0.00
666	Cheltuieli privind dobânzile	0.00	0.00	0.00	0.00	18,626.75	18,626.75	18,626.75	18,626.75	18,626.75	18,626.75	0.00	0.00
666.00	Cheltuieli privind dobânzile	0.00	0.00	0.00	0.00	18,626.75	18,626.75	18,626.75	18,626.75	18,626.75	18,626.75	0.00	0.00
666.00.00	Cheltuieli privind dobânzile	0.00	0.00	0.00	0.00	18,626.75	18,626.75	18,626.75	18,626.75	18,626.75	18,626.75	0.00	0.00
666.00.00.02.A	Cheltuieli privind dobânzile	0.00	0.00	0.00	0.00	18,626.75	18,626.75	18,626.75	18,626.75	18,626.75	18,626.75	0.00	0.00
677	Ajutoare sociale	0.00	0.00	0.00	0.00	105,452.60	105,452.60	105,452.60	105,452.60	105,452.60	105,452.60	0.00	0.00
677.00	Ajutoare sociale	0.00	0.00	0.00	0.00	105,452.60	105,452.60	105,452.60	105,452.60	105,452.60	105,452.60	0.00	0.00
677.00.00	Ajutoare sociale	0.00	0.00	0.00	0.00	105,452.60	105,452.60	105,452.60	105,452.60	105,452.60	105,452.60	0.00	0.00
677.00.00.02.A	Ajutoare sociale	0.00	0.00	0.00	0.00	105,452.60	105,452.60	105,452.60	105,452.60	105,452.60	105,452.60	0.00	0.00
679	Alte cheltuieli	0.00	0.00	0.00	0.00	23,671.00	23,671.00	23,671.00	23,671.00	23,671.00	23,671.00	0.00	0.00
679.00	Alte cheltuieli	0.00	0.00	0.00	0.00	23,671.00	23,671.00	23,671.00	23,671.00	23,671.00	23,671.00	0.00	0.00
679.00.00	Alte cheltuieli	0.00	0.00	0.00	0.00	23,671.00	23,671.00	23,671.00	23,671.00	23,671.00	23,671.00	0.00	0.00
679.00.00.02.A	Alte cheltuieli	0.00	0.00	0.00	0.00	23,671.00	23,671.00	23,671.00	23,671.00	23,671.00	23,671.00	0.00	0.00
682	Cheltuieli cu activele fixe neamortizabile	0.00	0.00	0.00	0.00	2,897,568.13	2,897,568.13	2,897,568.13	2,897,568.13	2,897,568.13	2,897,568.13	0.00	0.00
682.01	Cheltuieli cu activele fixe corporale neamortizabile	0.00	0.00	0.00	0.00	2,897,568.13	2,897,568.13	2,897,568.13	2,897,568.13	2,897,568.13	2,897,568.13	0.00	0.00
682.01.05	Cheltuieli cu activele fixe corporale neamortizabile - altele	0.00	0.00	0.00	0.00	2,897,568.13	2,897,568.13	2,897,568.13	2,897,568.13	2,897,568.13	2,897,568.13	0.00	0.00
682.01.09.02.A	Cheltuieli cu activele fixe corporale neamortizabile - altele	0.00	0.00	0.00	0.00	2,897,568.13	2,897,568.13	2,897,568.13	2,897,568.13	2,897,568.13	2,897,568.13	0.00	0.00
731	Impozit pe venit, profit și castiguri din capital de la persoana fizică	0.00	0.00	0.00	0.00	1,166,401.12	1,166,401.12	1,166,401.12	1,166,401.12	1,166,401.12	1,166,401.12	0.00	0.00
731.01	Impozit pe venit	0.00	0.00	0.00	0.00	1,800.50	1,800.50	1,800.50	1,800.50	1,800.50	1,800.50	0.00	0.00
731.01.00	Impozit pe venit	0.00	0.00	0.00	0.00	1,800.50	1,800.50	1,800.50	1,800.50	1,800.50	1,800.50	0.00	0.00
731.01.00.02.A	Impozit pe venit	0.00	0.00	0.00	0.00	1,800.50	1,800.50	1,800.50	1,800.50	1,800.50	1,800.50	0.00	0.00
731.02	Cote și sume defalcate din impozitul pe venit	0.00	0.00	0.00	0.00	1,164,600.62	1,164,600.62	1,164,600.62	1,164,600.62	1,164,600.62	1,164,600.62	0.00	0.00
731.02.00	Cote și sume defalcate din impozitul pe venit	0.00	0.00	0.00	0.00	1,164,600.62	1,164,600.62	1,164,600.62	1,164,600.62	1,164,600.62	1,164,600.62	0.00	0.00
731.02.00.02.A	Cote și sume defalcate din impozitul pe venit	0.00	0.00	0.00	0.00	1,164,600.62	1,164,600.62	1,164,600.62	1,164,600.62	1,164,600.62	1,164,600.62	0.00	0.00
734	Impozite și taxe pe proprietate	0.00	0.00	0.00	0.00	410,157.00	410,157.00	410,157.00	410,157.00	410,157.00	410,157.00	0.00	0.00
734.00	Impozite și taxe pe proprietate	0.00	0.00	0.00	0.00	410,157.00	410,157.00	410,157.00	410,157.00	410,157.00	410,157.00	0.00	0.00
734.00.00	Impozite și taxe pe proprietate	0.00	0.00	0.00	0.00	410,157.00	410,157.00	410,157.00	410,157.00	410,157.00	410,157.00	0.00	0.00
734.00.00.02.A	Impozite și taxe pe proprietate	0.00	0.00	0.00	0.00	410,157.00	410,157.00	410,157.00	410,157.00	410,157.00	410,157.00	0.00	0.00
735	Impozite și taxe pe bunuri și servicii	0.00	0.00	0.00	0.00	1,078,537.00	1,078,537.00	1,078,537.00	1,078,537.00	1,078,537.00	1,078,537.00	0.00	0.00
735.02	Suma defalcate din TVA	0.00	0.00	0.00	0.00	1,005,000.00	1,005,000.00	1,005,000.00	1,005,000.00	1,005,000.00	1,005,000.00	0.00	0.00

Simbolul conturilor	Denumirea conturilor	Solduri initiale		Rulaje precedente		Rulaje lunare		Rulaj Cumulat		Total Sume		Solduri Finale	
		Debitoare	Creditoare	Debitoare	Creditoare	Debitoare	Creditoare	Debit	Creditoare	Debitoare	Creditoare	Debitoare	Creditoare
735.02.00	Sume deabitate din TVA	0.00	0.00	0.00	0.00	1,005,000.00	1,005,000.00	1,005,000.00	1,005,000.00	1,005,000.00	1,005,000.00	0.00	0.00
735.02.00.02.A	Sume deabitate din TVA	0.00	0.00	0.00	0.00	1,005,000.00	1,005,000.00	1,005,000.00	1,005,000.00	1,005,000.00	1,005,000.00	0.00	0.00
735.05	Taxe pe servicii specifice	0.00	0.00	0.00	0.00	161.00	161.00	161.00	161.00	161.00	161.00	0.00	0.00
735.05.00	Taxe pe servicii specifice	0.00	0.00	0.00	0.00	161.00	161.00	161.00	161.00	161.00	161.00	0.00	0.00
735.05.00.02.A	Taxe pe servicii specifice	0.00	0.00	0.00	0.00	161.00	161.00	161.00	161.00	161.00	161.00	0.00	0.00
735.06	Taxe pe utilizarea bunurilor, autorizarea utilizării bunurilor sau pe alte taxe pe utilizarea bunurilor	0.00	0.00	0.00	0.00	73,376.00	73,376.00	73,376.00	73,376.00	73,376.00	73,376.00	0.00	0.00
735.06.02	Taxe pe utilizarea bunurilor, autorizarea utilizării bunurilor sau pe alte taxe pe utilizarea bunurilor	0.00	0.00	0.00	0.00	73,376.00	73,376.00	73,376.00	73,376.00	73,376.00	73,376.00	0.00	0.00
735.06.02.02.A	Taxe pe utilizarea bunurilor, autorizarea utilizării bunurilor sau pe alte taxe pe utilizarea bunurilor	0.00	0.00	0.00	0.00	73,376.00	73,376.00	73,376.00	73,376.00	73,376.00	73,376.00	0.00	0.00
739	Alte impozite si taxe fiscale	0.00	0.00	0.00	0.00	69,335.00	69,335.00	69,335.00	69,335.00	69,335.00	69,335.00	0.00	0.00
739.00	Alte impozite si taxe fiscale	0.00	0.00	0.00	0.00	69,335.00	69,335.00	69,335.00	69,335.00	69,335.00	69,335.00	0.00	0.00
739.00.00	Alte impozite si taxe fiscale	0.00	0.00	0.00	0.00	69,335.00	69,335.00	69,335.00	69,335.00	69,335.00	69,335.00	0.00	0.00
739.00.00.02.A	Alte impozite si taxe fiscale	0.00	0.00	0.00	0.00	69,335.00	69,335.00	69,335.00	69,335.00	69,335.00	69,335.00	0.00	0.00
750	Venituri din proprietate	0.00	0.00	0.00	0.00	134,215.56	134,215.56	134,215.56	134,215.56	134,215.56	134,215.56	0.00	0.00
750.02	Alte venituri din proprietate	0.00	0.00	0.00	0.00	134,215.56	134,215.56	134,215.56	134,215.56	134,215.56	134,215.56	0.00	0.00
750.02.00	Alte venituri din proprietate	0.00	0.00	0.00	0.00	134,215.56	134,215.56	134,215.56	134,215.56	134,215.56	134,215.56	0.00	0.00
750.02.00.02.A	Alte venituri din proprietate	0.00	0.00	0.00	0.00	134,215.56	134,215.56	134,215.56	134,215.56	134,215.56	134,215.56	0.00	0.00
751	Venituri din vanzari de bunuri si servicii	0.00	0.00	0.00	0.00	115,076.65	115,076.65	115,076.65	115,076.65	115,076.65	115,076.65	0.00	0.00
751.02	Venituri din taxe administrative, eliberari permise	0.00	0.00	0.00	0.00	3,628.00	3,628.00	3,628.00	3,628.00	3,628.00	3,628.00	0.00	0.00
751.02.00	Venituri din taxe administrative, eliberari permise	0.00	0.00	0.00	0.00	3,628.00	3,628.00	3,628.00	3,628.00	3,628.00	3,628.00	0.00	0.00
751.02.00.02.A	Venituri din taxe administrative, eliberari permise	0.00	0.00	0.00	0.00	3,628.00	3,628.00	3,628.00	3,628.00	3,628.00	3,628.00	0.00	0.00
751.03	Amenzi, penalitati si confiscari	0.00	0.00	0.00	0.00	75,665.15	75,665.15	75,665.15	75,665.15	75,665.15	75,665.15	0.00	0.00
751.03.00	Amenzi, penalitati si confiscari	0.00	0.00	0.00	0.00	75,665.15	75,665.15	75,665.15	75,665.15	75,665.15	75,665.15	0.00	0.00
751.03.00.02.A	Amenzi, penalitati si confiscari	0.00	0.00	0.00	0.00	75,665.15	75,665.15	75,665.15	75,665.15	75,665.15	75,665.15	0.00	0.00
751.04	Diverse venituri	0.00	0.00	0.00	0.00	35,783.50	35,783.50	35,783.50	35,783.50	35,783.50	35,783.50	0.00	0.00
751.04.00	Diverse venituri	0.00	0.00	0.00	0.00	35,783.50	35,783.50	35,783.50	35,783.50	35,783.50	35,783.50	0.00	0.00
751.04.00.02.A	Diverse venituri	0.00	0.00	0.00	0.00	35,783.50	35,783.50	35,783.50	35,783.50	35,783.50	35,783.50	0.00	0.00
770	Finantarea de la buget	0.00	0.00	0.00	0.00	3,382,471.20	3,382,471.20	3,382,471.20	3,382,471.20	3,382,471.20	3,382,471.20	0.00	0.00
770.00	Finantarea de la buget	0.00	0.00	0.00	0.00	3,382,471.20	3,382,471.20	3,382,471.20	3,382,471.20	3,382,471.20	3,382,471.20	0.00	0.00
770.00.00	Finantarea de la buget	0.00	0.00	0.00	0.00	3,382,471.20	3,382,471.20	3,382,471.20	3,382,471.20	3,382,471.20	3,382,471.20	0.00	0.00
770.00.00.02.A	Finantarea de la buget, integral de la bugetCENTRU DE INFORMARE	0.00	0.00	0.00	0.00	3,382,471.20	3,382,471.20	3,382,471.20	3,382,471.20	3,382,471.20	3,382,471.20	0.00	0.00
772	Venituri din subventii	0.00	0.00	0.00	0.00	372.00	372.00	372.00	372.00	372.00	372.00	0.00	0.00
772.01	Subventii de la bugetul de stat	0.00	0.00	0.00	0.00	372.00	372.00	372.00	372.00	372.00	372.00	0.00	0.00
772.01.00	Subventii de la bugetul de stat	0.00	0.00	0.00	0.00	372.00	372.00	372.00	372.00	372.00	372.00	0.00	0.00
772.01.00.02.A	Subventii de la bugetul de stat	0.00	0.00	0.00	0.00	372.00	372.00	372.00	372.00	372.00	372.00	0.00	0.00
775	Finantarea din fonduri externe neambursabile postadare	0.00	0.00	0.00	0.00	1,075,161.13	1,075,161.13	1,075,161.13	1,075,161.13	1,075,161.13	1,075,161.13	0.00	0.00
775.00	Finantarea din fonduri externe neambursabile postadare	0.00	0.00	0.00	0.00	1,075,161.13	1,075,161.13	1,075,161.13	1,075,161.13	1,075,161.13	1,075,161.13	0.00	0.00
775.00.00	Finantarea din fonduri externe neambursabile postadare	0.00	0.00	0.00	0.00	1,075,161.13	1,075,161.13	1,075,161.13	1,075,161.13	1,075,161.13	1,075,161.13	0.00	0.00



Simbolul conturilor	Denumirea conturilor	Solduri inițiale		Rulaje precedente		Rulaje Lunare		Rulaj Cumulat		Total Sume		Solduri Finale	
		Debitoare	Creditoare	Debitoare	Creditoare	Debitoare	Creditoare	Debit	Creditoare	Debitoare	Creditoare	Debitoare	Creditoare
775.00.00.02.A	Finanțarea din fonduri externe nerambursabile postdeținare	0.00	0.00	0.00	0.00	1,075,161.13	1,075,161.13	1,075,161.13	1,075,161.13	1,075,161.13	1,075,161.13	0.00	0.00
TOTAL		26,512,666.67	26,512,666.21	31,615.36	0.00	32,132,444.26	32,164,059.23	32,164,059.62	32,164,059.23	56,676,716.29	56,676,715.44	32,486,341.27	32,486,340.42

Conducatorul institutiei  
MURESAN DUGEN



Conducatorul compartimentului financiar -  
contabil

BADAU CORNELIA

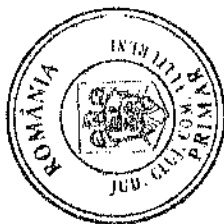
**BILANT**  
**la data de 30-09-2020**

Cod 01

-lei-

NR. CRT.	DENUMIREA INDICATORILOR	Cod rand	Sold la inceputul anului	Sold la
				sfarsitul perioadei
<b>A</b>	<b>ACTIVE</b>	<b>01</b>	<b>X</b>	<b>X</b>
	<b>ACTIVE NECURENTE</b>	<b>02</b>	<b>X</b>	<b>X</b>
1	Active fixe necorporale(ct.2030000+2050000+2060000+2080100+2080200+2330000 -2800300-2800500-2800800-2800801-2800809-2900400-2900500-2900800-2900801-2900809-2930100*)	03	9600	616290
2	Instalatii tehnice, mijloace de transport, animale, plantatii, mobilier, aparatura birotica si alte active corporale (ct.2130100+2130200+2130300+2130400+2140000+2310000 -2810301-2810302-2810303-2810304-2810400-2910301-2910302- 2910303-2910304-2910400-2930200*)	04	113316	106424
3	Terenuri si cladiri (ct.2110100+2110200+2120101+2120102+2120201+2120301+2120401+2120501+2120601+2120901+2310000-2810100 -2810201 -2810202 -2810203 -2810204 -2810205 -2810206 -2810207 -2810208 -2910100-2910201-2910202 -2910203 -2910204 -2910205 -2910206 -2910207 -2910208-2930200)	05	23743995	24231516
4	Alte active nefinanciare(ct.2150000)	06		
5	Active financiare necurente (investitii pe termen lung) peste un an (ct.2600100+2600200+2600300+2650000+ 2670201+ 2670202+2670203+2670204+2670205+2670208 -2960101-2960102 -2960103 -2960200), din care:	07	600	600
	Titluri de participare(ct.2600100+2600200+2600300-2960101-2960102-2960103)	08	600	600
6	Creante necurente - sume ce urmeaza a fi incasate dupa o perioada mai mare de un an(ct.4110201+4110208+4130200+4280202+4610201+ 4610209 - 4910200 - 4960200), din care:	09		
	Creante comerciale necurente - sume ce urmeaza a fi incasate dupa o perioada mai mare de un an (ct 4110201+4110208+4130200+4610201 - 4910200 - 4960200)	10		
<b>7</b>	<b>TOTAL ACTIVE NECURENTE(rd.03+04+05+06+07+09)</b>	<b>15</b>	<b>23867511</b>	<b>24954830</b>
	<b>ACTIVE CURENTE</b>	<b>18</b>	<b>X</b>	<b>X</b>
1	Stocuri(ct.3010000+3020100+3020200+3020300+3020400+ 3020500+3020600+ 3020700+3020800+3020900+ 3030100+3030200+ 3040100+3040200+3050100+ 3050200+3070000+3090000+ 3310000+ 3320000+3410000+3450000+3460000+3470000+ 3490000+ 3510100+3510200+3540100+ 3540500+3540600+ 3560000+ 3570000+ 3580000+3590000+3610000+ 3710000+ 3810000+/-3480000+/-3780000-3910000 -3920100-3920200 -3930000-3940100-3940500-3940600-3950100-3950200-3950300-3950400-3950600-3950700-3950800-3960000-3970100 -3970200 -3970300-3980000-4420803)	19	370789	517472
2	Creante curente - sume ce urmeaza a fi incasate intr-o perioada mai mica de un an	20	X	X
	Creante din operatiuni comerciale, avansuri si alte decontari (ct.2320000+2340000+4090101+4090102+4110101+4110108+4130100+4180000+4250000+4280102+4610101+4610109+4730109**+4810101+4810102+4810103+ 4810200+4810300+4810900+4820000+4830000 +4840000 +4890101+4890301-4910100-4960100+5120800), din care:	21	454246	445207
	Decontari privind incheierea executiei bugetului de stat din anul curent (ct.4890101+4890301)	21.1		
	Creante comerciale si avansuri(ct.2320000+2340000+4090101+4090102+4110101+ 4110108+ 4130100 +4180000+4610101 - 4910100 - 4960100), din care :	22	245748	245748
	Avansuri acordate(ct.2320000+2340000+4090101+4090102)	22,1		

NR. CRT.	DENUMIREA INDICATORILOR	Cod rand	Sold la inceputul anului	Sold la
				sfarsitul perioadei
	Creante bugetare(ct. 4310100**+4310200**+4310300**+4310400**+4310500**+ 4310700**+4370100**+4370200**+4370300**+4420400+ 4420800**+4420802+4440000**+4460000**+4460100**+ 4460200**+4480200+4610102+4610104+4630000+4640000+4650100+4650200 +4660401+4660402+4660500+4660900+ 4810101**+4810102**+ 4810103**+ 4810900**+4820000**-4970000), din care:	23	1004068	1178668
	Creantele bugetului general consolidat (ct.4630000+4640000+4650100+4650200+4660401+4660402+ 4660500+ 4660900 - 4970000)	24	1004068	1178668
	Creante din operatiuni cu fonduri externe nerambursabile si fonduri de la buget (ct.4500100+4500300+4500501+4500502+4500503+ 4500504+ 4500505+4500700+ 4510100+4510300 + 4510500 +4530100+ 4540100+4540301+4540302+ 4540501+ 4540502+4540503+ 4540504+4550100+ 4550301+4550302+ 4550303+ 4560100+ 4560303+ 4560309+ 4570100+4570201+4570202+4570203+ 4570205+4570206+4570209+4570301+4570302+ 4570309+ 4580100+ 4580301+4580302+ 4610103+ 4730103** +4740000+ 4760000), din care:	25	14681	580871
	Sume primite de la Comisia Europeana (ct.4500100+4500300+4500501+4500502+4500503+ 4500504+ 4500505+4500700)	26		
	Imprumuturi pe termen scurt acordate (ct.2670101+2670102+2670103+2670104+2670105+ 2670108+ 2670601 +2670602+ 2670603+2670604+ 2670605+ 2670609+ 4680101+ 4680102 +4680103+ 4680104 +4680105+4680106+ 4680107+ 4680108+ 4680109 + 4690103+4690105+ 4690106+ 4690108+ 4690109)	27		168188
	<b>Total creante curente(rd.21+23+25+27)</b>	<b>30</b>	<b>1472995</b>	<b>2372934</b>
3	Investitii pe termen scurt(ct.5050000-5950000)	31		
4	Conturi de trezorerii si institutiile de credit:	32	X	X
	Conturi la trezorerie, casa în lei (ct.5100000+5120101+5120501+5130101+5130301+5130302+ 5140101+5140301+5140302+5150101+5150103+5150301+ 5150500+5150600+5160101+5160301+5160302+5170101+ 5170301+5170302+5200100+5210100+5210300+5230000+ 5250101+5250102+5250301+5250302+5250400+5260000+ 5270000+5280000+5290101+5290201+5290301+5290400+ 5290901+5310101+5500101+5520000+5550101+5550400+ 5570101+5580101+5580201+5590101+5600101+5600300+ 5600401+5610101+5610300+5620101+5620300+5620401+5710100+5710300+ 5710400+5740101+5740102+5740301+ 5740302+5740400+5750100+5750300+5750400-7700000)	33	168418	86278
	Dobânda de încasat, alte valori, avansuri de trezorerie (ct.5180701+5320100+5320200+5320300+5320400+ 5320500+ 5320600+ 5320800+5420100)	33,1	22100	38861
	depozite	34	X	X
	Conturi la institutiile de credit, BNR, casa în valuta (ct.5110101+5110102+5120102+5120402+5120502+ 5130102+5130202+5140102+5140202+5150102+5150202+ 5150302+5160102+5160202+5170102+5170202+5290102+ 5290202+5290302+5290902+5310402+5410102+5410202+ 5500102+5550102+5550202+5570202+5580102+5580202+ 5580302+5580303+5590102+5590202+5600102+5600103+ 5600402+5610102+5610103+5620102+5620103+5620402)	35		
	Dobânda de încasat, avansuri de trezorerie (ct.5180702+5420200)	35,1		
	depozite	36	X	X
	<b>Total disponibilitati si alte valori (rd.33+33.1+35+35.1)</b>	<b>40</b>	<b>190518</b>	<b>125139</b>
5	Conturi de disponibilitati ale Trezoreriei Centrale (ct.5120600+5120601+5120602 +5120700+5120901+5120902+5121000+5121100 +5240100+ 5550101+5550102+5550103+ 5240200+5240300-7700000)	41		
	Dobanda de încasat, alte valori, avansuri de trezorerie (ct.5320400+5180701+5180702)	41,1		
6	Cheltuieli în avans(ct. 4710000 )	42	148721	60899
7	<b>TOTAL ACTIVE CURENTE (rd.19+30+31+40+41+41.1+42)</b>	<b>45</b>	<b>2183023</b>	<b>3076444</b>
8	<b>TOTAL ACTIVE(rd.15+45)</b>	<b>46</b>	<b>26050534</b>	<b>28031274</b>

NR. CRT.	DENUMIREA INDICATORILOR	Cod rand	Sold la inceputul anului	Sold la
				sfarsitul perioadei
<b>B.</b>	<b>DATORII</b>	<b>50</b>		
	<b>DATORII NECURENTE - sume ce urmeaza a fi platite dupa o perioada mai mare de un an</b>	<b>51</b>	X	X
1	Sume necurente - sume ce urmeaza a fi platite dupa o perioada mai mare de un an (ct.2690200+4010200+4030200+4040200+4050200+4280201+ 4620201+ 4620209 + 5090000), din care:	52		
	Datorii comerciale(ct.4010200+4030200+ 4040200+4050200+ 4620201)	53		
2	Impunuturi pe termen lung(ct.1610200+1620200+1630200+1640200+1650200 +1660201+ 1660202+1660203+ 1660204+1670201+ 1670202+1670203 +1670208 +1670209-1690200)	54	625000	525000
3	Provizioane(ct. 1510201+1510202+1510203+1510204+1510208)	55		
	<b>TOTAL DATORII NECURENTE(rd.52+54+55)</b>	<b>58</b>	<b>625000</b>	<b>525000</b>
	<b>DATORII CURENTE - sume ce urmeaza a fi platite intr-o perioada de pana la un an</b>	<b>59</b>	X	X
1	Datorii comerciale, avansuri si alte decontari (ct.2690100+4010100+4030100+4040100+4050100+ 4080000+4190000+4620101+4620109+4730109+4810101+ 4810102+4810103+4810200+4810300 +4840000+4810900+4820000+ 4830000+4890201+5090000+5120800), din care:	60	906043	1049072
	Decontari privind încheierea execuției bugetului de stat din anul curent (ct.4890201)	60.1		
	Datorii comerciale si avansuri(ct. 4010100+4030100+4040100+4050100+ 4080000+ 4190000+ 4620101), din care:	61	906043	1049072
	Avansuri primite(ct.4190000)	61,1		
2	Datorii catre bugete(ct. 4310100+4310200+4310300+4310400+4310500+4310600 + 4310700+4370100+4370200+4370300+4400000+4410000+ 4420300+4420801+4440000+4460000+4460100+4460200+ 4480100+4550501+ 4550502+4550503+4620109+4670100+ 4670200+4670300+ 4670400+4670500+4670900+ 4730109+4810900+4820000),din care:	62	79168	79537
	Datoriile institutiilor publice catre bugete	63	X	X
	Contributii sociale(ct.4310100+4310200+4310300+4310400+ 4310500+4310600 + 4310700+ 4370100+ 4370200+4370300)	63,1	64930	66570
	Sume datorate bugetului din Fonduri externe nerambursabile (ct.4550501+4550502+4550503)	64		
3	Datorii din operatiuni cu Fonduri externe nerambursabile si fonduri de la buget, alte datorii catre alte organisme internationale (ct.4500200+4500400+4500600+4510200+4510401+ 4540402+4540409+4510601+4510602+4510603+4510605+ 4510606+4510609+4520100+4520200+4530200+4540200+ 4540401+4540402+4540601+4540602+4540603+4550200+ 4550401+4550402+4550403+4550404+4550409+4560400+4580401+4580402+ 4580501+4580502+4590000+4620103+4730103+4760000)	65	768450	824748
	sume datorate Comisiei Europene(ct.4500200+4500400+4500600+4590000+ 4620103)	66		
4	Imprumuturi pe termen scurt - sume ce urmeaza a fi platite intr-o perioada de pana la un an (ct.5180601+5180603+5180604+5180605+5180606 + 5180608+ 5180609+5180800+5190101+5190102 + 5190103+ 5190104+ 5190105+ 5190106+ 5190107+ 5190108+5190109+5190110+ 5190180+ 5190190 )	70		168188
5	Imprumuturi pe termen lung - sume ce urmeaza a fi platite in cursul exercitiului curent (ct.1610100+1620100+1630100+1640100+1650100+ 1660101+ 1660102 +1660103+1660104+1670101+ 1670102+1670103+ 1670108+1670109+ 1680100 + 1680200+1680300 +1680400+ 1680500+1680701+ 1680702+ 1680703+1680708+1680709 -1690100)	71	148721	60899
6	Salariile angajatilor(ct.4210000+4230000+4260000+4270100+ 4270300+ 4280101)	72	112052	111752
7	Alte drepturi cuvenite altor categorii de persoane (pensii, indemnizatii de somaj, burse) (ct.4220100+4220200+4240000+4260000+4270200+ 4270300+ 4290000+ 4380000), din care:	73	12930	9786
	Pensii, indemnizatii de somaj, burse	73,1	X	X
8	Venituri in avans(ct.4720000)	74		
9	Provizioane(ct.1510101+1510102+1510103+1510104+ 1510108)	75		
<b>10</b>	<b>TOTAL DATORII CURENTE(rd.60+62+65+70+71+72+73+74+75)</b>	<b>78</b>	<b>2027364</b>	<b>2303982</b>

NR. CRT.	DENUMIREA INDICATORILOR	Cod rand	Sold la	Sold la
			inceputul anului	sfarsitul perioadei
11	TOTAL DATORII(rd.58+78)	79	2652364	2828982
12	ACTIVE NETE = TOTAL ACTIVE - TOTAL DATORII = CAPITALURI PROPRII (rd.80=rd.46-79=rd.90)	80	23398170	25202292
C.	CAPITALURI PROPRII	83	X	X
1	Rezerve, fonduri (ct.1000000+1010000+1020101+1020102+1020103+1030000+1040101+1040102+1040103+1050100+1050200+1050300+1050400+1050500+/- 1060000+1320000+1330000+1390100)	84	18867900	21838663
2	Rezultatul reportat(ct.1170000- sold creditor)	85	3279221	4540292
3	Rezultatul reportat(ct.1170000- sold debitor)	86		
4	Rezultatul patrimonial al exercitiului(ct.1210000- sold creditor)	87	1251049	
5	Rezultatul patrimonial al exercitiului(ct.1210000- sold debitor)	88		1176663
6	TOTAL CAPITALURI PROPRII(rd.84+85-86+87-88)	90	23398170	25202292

Conducatorul institutiei  
MURESAN EUGEN



Conducatorul compartimentului  
financiar - contabil  
BADAU CORNELIA



cod 02

- lei -

Nr. crt.	DENUMIREA INDICATORILOR	Cod rand	An precedent	An curent
A	B	C	1	2
<b>I</b>	<b>VENITURI OPERATIONALE</b>	<b>01</b>	X	X
1	Venituri din impozite, taxe, contributiile de asigurari si alte venituri ale bugetelor (ct.7300100+7300200+7310100+7310200+7320100+7330000+ 7340000+ 7350100+7350200+7350300+7350400+7350500+ 7350600+7360100+7390000+7450100+7450200+7450300+ 7450400+ 7450500 +7450700+7450900+ 7460100+7460200+ 7460300+ 7460900)	02	3197834	2724430
2	Venituri din activitati economice (ct.7210000+7220000+7510100+7510200+/-7090000)	03	5431	3628
3	Finantari, subventii, transferuri, alocatii bugetare cu destinatie speciala (ct.7510500+7710000+7720100+7720200+7740100+7740200+7750000+7760000+7780000+7790101+7790109)	04	639792	1075533
	Alte venituri operationale (ct.7140000+7180000+7500000+7510300+7510400+7810200+7810300+7810401+7810402+7770000)	05	91962	245664
	TOTAL VENITURI OPERATIONALE rd.02+03+04+05	06	3935019	4049255
<b>II</b>	<b>CHELTUIELI OPERATIONALE</b>	<b>07</b>	X	X
1	Salariile si contributiile sociale aferente angajatilor (ct.6410000+6420000+6450100+6450200+6450300+ 6450400+6450500+6450600+6450700 + 6450800+6460000+6470000)	08	1204087	1268854
2	Subventii si transferuri (ct.6700000+6710000+6720000+6730000+6740000+ 6750000+6760000+ 6770000+ 6780000+6790000)	09	172199	129124
3	Stocuri, consumabile, lucrari si servicii executate de terti (ct.6010000+6020100+6020200+6020300+6020400+6020500+6020600+6020700+6020800+6020900+6030000+6060000+6070000+6080000+6090000+6100000+6110000+6120000+6130000+6140000+6220000+6230000+6240100+6240200+6260000+6270000+6280000+6290100)	10	1869220	879746
	Cheltuieli de capital, amortizari si provizioane (ct.6290200*+6810100+6810200+6810300+6810401+6810402+6820101+6820109+6820200+6890100+6890200)	11	53194	2897567
5	Alte cheltuieli operationale (ct.6350000+6350100+6540000+6580101+6580109)	12		32000
	TOTAL CHELTUIELI OPERATIONALE rd.08+09+10+11+12	13	3298700	5207291
<b>III</b>	<b>REZULTATUL DIN ACTIVITATEA OPERATIONALA</b>	<b>14</b>	X	X
	- EXCEDENT rd.06-13	15	636319	
	- DEFICIT (rd.13- rd.06)	16		1158036
<b>IV</b>	<b>VENITURI FINANCIARE</b>	<b>17</b>		
	(ct.7630000+7640000+7650100+7650200+7660000+7670000+7680000+ 7690000+ 7860300+7860400)			
<b>V</b>	<b>CHELTUIELI FINANCIARE</b>	<b>18</b>	21550	18627
	(ct.6630000+6640000+66501000+6650200+6660000+6670000+6680000+ 6690000+ 6860300+6860400+6860800)			
<b>VI</b>	<b>REZULTATUL DIN ACTIVITATEA FINANCIARA</b>	<b>19</b>	X	X
	- EXCEDENT rd.17-18	20		
	- DEFICIT rd.18-17	21	21550	18627
<b>VII</b>	<b>REZULTATUL DIN ACTIVITATEA CURENTA</b>	<b>22</b>	X	X
	- EXCEDENT rd.15+20-16-21	23	614769	

Nr. crt.	DENUMIREA INDICATORILOR	Cod rand	An precedent	An curent
A	B	C	1	2
	- DEFICIT rd.16+21-15-20	24		1176663
VIII	VENITURI EXTRAORDINARE (ct.7910000)	25		
IX	CHELTUIELI EXTRAORDINARE (ct.6900000+6910000)	26		
X	<b>REZULTATUL DIN ACTIVITATEA EXTRAORDINARA</b>	<b>27</b>	<b>X</b>	<b>X</b>
	- EXCEDENT rd.25-26	28		
	- DEFICIT rd.26-25	29		
XI	<b>REZULTATUL PATRIMONIAL AL EXERCITIULUI (BRUT)</b>	<b>29.1</b>		
	- EXCEDENT rd.23+28-24-29	29.2	614769	
	- DEFICIT (rd. 24+29-23-28)	29.3		1176663
	Cheltuieli cu impozitul pe profit (din ct. 635 *)	29.4		
XII	<b>REZULTATUL PATRIMONIAL AL EXERCITIULUI (NET)</b>	<b>30</b>	<b>X</b>	<b>X</b>
	- EXCEDENT rd.29.2-29.4	31	614769	
	- DEFICIT rd.29.3+29.4	32		1176663

Conducatorul institutiei  
MURESAN EUGEN



Conducatorul compartimentului  
financiar - contabil  
BADAU CORNELIA



cod 20

DENUMIREA INDICATORILOR	Cod indicator	Prevederi bugetare		Drepturi constatate			Incasari realizate	Stingere pe alte cai decat incasari	Drepturi constatate de incasat
		Anuale aprobat la finele perioadei de raportare	Trimestriale cumulate	Total, din care:	din anii precedenti	din anul curent			
A	B	1	2	3=4+5	4	5	6	7	8=3-6-7
<b>TOTAL VENITURI</b>	00.01	6229649	5646649	4732128	1004068	3728060	3466519	25305	1238304
<b>VENITURI PROPRII</b>	49.90	3971649	3521649	2999602	1004068	1995534	1735993	25305	1238304
<b>I. VENITURI CURENTE</b>	00.02	5082649	4576649	4054602	1004068	3050534	2790993	25305	1238304
<b>A. VENITURI FISCALE</b>	00.03	3835886	3474999	3560607	761109	2799498	2593109	25305	942193
<b>A1. IMPOZIT PE VENIT, PROFIT SI CASTIGURI DIN CAPITAL</b>	00.04	1682000	1498000	1166470		1166470	1166470		
<b>A1.2. IMPOZIT PE VENIT, PROFIT, SI CASTIGURI DIN CAPITAL DE LA PERSOANE FIZICE</b>	00.06	1682000	1498000	1166470		1166470	1166470		
<b>Impozit pe venit</b>	03.02	20000	15000	1670		1670	1670		
Impozit pe veniturile din transferul proprietatilor imobiliare din patrimoniul personal	03.02.18	20000	15000	1670		1670	1670		
<b>Cote si sume defalcate din impozitul pe venit</b>	04.02	1662000	1483000	1164600		1164600	1164600		
Cote defalcate din impozitul pe venit	04.02.01	259000	224000	145076		145076	145076		
Sume alocate din cotele defalcate din impozitul pe venit pentru echilibrarea bugetelor locale	04.02.04	1053000	909000	777262		777262	777262		
Sume repartizate din Fondul la dispozitia Consiliului Judetean	04.02.05	350000	350000	242262		242262	242262		
<b>A3. IMPOZITE SI TAXE PE PROPRIETATE</b>	00.09	695886	642999	993058	560766	432292	281827	22263	688968
<b>Impozite si taxe pe proprietate</b>	07.02	695886	642999	993058	560766	432292	281827	22263	688968
Impozit si taxa pe cladiri	07.02.01	195689	171689	192476	107190	85286	47368	3887	141221
Impozit pe cladiri de la persoane fizice	07.02.01.01	158999	135999	114553	46905	67648	39117	3107	72329
Impozit si taxa pe cladiri de la persoane juridice	07.02.01.02	36690	35690	77923	60285	17638	8251	780	68892
Impozit si taxa pe teren	07.02.02	379313	355426	800582	453576	347006	234459	18376	547747
Impozit pe terenuri de la persoane fizice	07.02.02.01	76235	71235	98804	50599	48205	36246	2637	59921
Impozit si taxa pe teren de la persoane juridice	07.02.02.02	49750	48750	1355	1042	313	44	4	1307



DENUMIREA INDICATORILOR	Cod indicator	Prevederi bugetare		Drepturi constatate				Sfingere pe alite cai decat incasari	Drepturi constatate de incasat 8=3-6-7
		Anuale aprobat la finele perioadei de raportare	Trimestriale cumulate	Total, din care:	din anii precedenti	din anul curent	Incasari realizate		
A	B	1	2	3=4+5	4	5	6	7	8=3-6-7
Impozitul pe terenul din extravilan	07.02.02.03	253328	235441	700423	401935	298488	198169	15735	486519
Taxe judiciare de timbru si alte taxe de timbru	07.02.03	120884	115884						
<b>A4. IMPOZITE SI TAXE PE BUNURI SI SERVICII</b>	00.10	1318000	1209000	1261770	130369	1131401	1094276	2864	164630
<b>Sume defalcate din TVA</b>	11.02	1111000	1055000	1055000		1055000	1055000		
Sume defalcate din taxa pe valoarea adaugata pentru finantarea cheltuielilor descentralizate la nivelul comunelor, oraselor, municipiilor, sectoarelor si Municipiului Bucuresti	11.02.02	513000	492000	492000		492000	492000		
Sume defalcate din taxa pe valoarea adaugata pentru echilibrarea bugetelor locale	11.02.06	598000	563000	563000		563000	563000		
<b>Taxe pe servicii specifice</b>	15.02	6000	4500	357	196	161	37		320
Alte taxe pe servicii specifice	15.02.50	6000	4500	357	196	161	37		320
<b>Taxe pe utilizarea bunurilor, autorizarea utilizarii bunurilor sau pe desfasurarea de activitati</b>	16.02	201000	149500	206413	130173	76240	39239	2864	164310
Impozit pe mijloacele de transport	16.02.02	195000	145000	206150	130173	75977	38976	2864	164310
Impozit pe mijloacele de transport deținute de persoane fizice	16.02.02.01	180000	134000	193804	129041	64763	32462	2136	159206
Impozit pe mijloacele de transport deținute de persoane juridice	16.02.02.02	15000	11000	12346	1132	11214	6514	728	5104
Taxe si tarife pentru eliberarea de licente si autorizatii de functionare	16.02.03	6000	4500	263		263	263		
<b>A6. ALTE IMPOZITE SI TAXE FISCALE</b>	00.11	140000	125000	139309	69974	69335	50536	178	88595
Alte impozite si taxe fiscale	18.02	140000	125000	139309	69974	69335	50536	178	88595
Alte impozite si taxe	18.02.50	140000	125000	139309	69974	69335	50536	178	88595
<b>C. VENITURI NEFISCALE</b>	00.12	1246763	1101650	493995	242959	251036	197984		296111
<b>C1. VENITURI DIN PROPRIETATE</b>	00.13	525213	513213	135211		135211	135211		
Venituri din proprietate	30.02	525213	513213	135211		135211	135211		
Venituri din concesiuni si inchirieri	30.02.05	525213	513213	135211		135211	135211		
Alte venituri din concesiuni si inchirieri de catre institutiile publice	30.02.05.30	525213	513213	135211		135211	135211		
<b>C2. VANZARI DE BUNURI SI SERVICII</b>	00.14	721550	588437	368784	242959	115825	62873		296111

DENUMIREA INDICATORILOR	Cod indicator	Prevederi bugetare		Drepturi constatate				Stingere pe alte cat decat incasari	Drepturi constatate de incasat de incasat
		Anuale aprobat la finele perioadei de raportare	Trimestriale cumulate	Total, din care:	din anii precedenti	din anul curent	incasari realizate		
A	B	1	2	3=4+5	4	5	6	7	8=3-6-7
<b>Venituri din taxe administrative, eliberari permise</b>	34.02	17000	14000	3705		3705	3705		
Taxe extrajudiciare de timbru	34.02.02	17000	14000	3705		3705	3705		
<b>Amenzi, penalitati si confiscari</b>	35.02	484550	374437	318624	242959	75665	22513		296111
Venituri din amenzi si alte sanctiuni aplicate potrivit dispozitiilor legale	35.02.01	298463	213350	318294	242959	75335	22283		296011
Venituri din amenzi si alte sanctiuni aplicate de catre alte institutii de specialitate	35.02.01.02	298463	213350	318294	242959	75335	22283		296011
Alte amenzi, penalitati si confiscari	35.02.50	186087	161087	330		330	230		100
<b>Diverse venituri</b>	36.02	220000	200000	36455		36455	36455		
Alte venituri	36.02.50	220000	200000	36455		36455	36455		
Varsaminte din sectiunea de functionare pentru finantarea sectiunii de dezvoltare a bugetului local (cu semnul minus)	37.02.03	-579283	-579283	-205000		-205000	-205000		
Varsaminte din sectiunea de functionare	37.02.04	579283	579283	205000		205000	205000		
<b>III. OPERATIUNI FINANCIARE</b>	00.16			168188		168188	168188		
<b>incasari din rambursarea împrumuturilor acordate</b>	40.02			168188		168188	168188		
Sume din excedentul bugetului local utilizate pentru finantarea cheltuielilor sectiunii de dezvoltare	40.02.14			168188		168188	168188		
<b>IV. SUBVENTII</b>	00.17	97000	20000	146624		146624	146624		
<b>SUBVENTII DE LA ALTE NIVELE ALE ADMINISTRATIEI PUBLICE</b>	00.18	97000	20000	146624		146624	146624		
<b>Subventii de la bugetul de stat</b>	42.02	97000	20000	372		372	372		
<b>B. Curente</b>	00.20	97000	20000	372		372	372		
Subventii pentru acordarea ajutorului pentru incalzirea locuintei cu lemne, carbuni, combustibili petrolieri	42.02.34	97000	20000	372		372	372		
<b>Subventii de la alte administratii</b>	43.02			146252		146252	146252		
Sume alocate din bugetul AFIR pentru sustinerea proiectelor din PNDR 2014-2020	43.02.31			146252		146252	146252		
<b>Sume FEN postaderare in contul platilor efectuate si prefinantari</b>	45.02	850000	850000						

DENUMIREA INDICATORILOR	Cod indicator	Prevederi bugetare		Drepturi constatate			Stingere pe alte cai decat incasari	Drepturi constatate de incasat de incasat
		Anuale aprobat la finele perioadei de raportare	Trimestriale cumulate	Total, din care:	din anii precedenti	din anul curent		
A	B	1	2	3=4+5	4	5	6	8=3-6-7
Fondul European Agricol de Dezvoltare Rurala	45.02.04	850000	850000					
Sume primite în contul platilor efectuate în anul curent	45.02.04.01	850000	850000					
<b>Sume primite de la UE/alti donatori in contul platilor efectuate si prefinantari aferente cadrului financiar 2014-2020</b>	48.02	200000	200000	362714		362714	362714	
Programe din Fondul European Agricol de Dezvoltare Rurala (FEADR)	48.02.04	200000	200000	362714		362714	362714	
Sume primite in contul platilor efectuate in anul curent	48.02.04.01	150000	150000	362714		362714	362714	
Prefinantare	48.02.04.03	50000	50000					
<b>TOTAL VENITURI</b>	00.01	4600366	4017366	3849974	1004068	2845906	2586365	1238304
<b>VENITURI PROPRII</b>	49.90	3971649	3521649	2999602	1004068	1995534	1735993	1238304
<b>I. VENITURI CURENTE</b>	00.02	4503366	3997366	3849602	1004068	2845534	2585993	1238304
<b>A. VENITURI FISCALE</b>	00.03	3835886	3474999	3560607	761109	2799498	2593109	942193
<b>A1. IMPOZIT PE VENIT, PROFIT SI CASTIGURI DIN CAPITAL</b>	00.04	1682000	1498000	1166470		1166470	1166470	
<b>A1.2. IMPOZIT PE VENIT, PROFIT, SI CASTIGURI DIN CAPITAL DE LA PERSOANE FIZICE</b>	00.06	1682000	1498000	1166470		1166470	1166470	
<b>Impozit pe venit</b>	03.02	20000	15000	1870		1870	1870	
Impozitul pe veniturile din transferul proprietatilor imobiliare din patrimoniul personal	03.02.18	20000	15000	1870		1870	1870	
<b>Cote si sume defalcate din impozitul pe venit</b>	04.02	1662000	1483000	1164600		1164600	1164600	
Cote defalcate din impozitul pe venit	04.02.01	259000	224000	145076		145076	145076	
Sume alocate din cotele defalcate din impozitul pe venit pentru echilibrarea bugetelor locale	04.02.04	1053000	909000	777262		777262	777262	
Sume repartizate din Fondul la dispozitia Consiliului Judetean	04.02.05	350000	350000	242262		242262	242262	
<b>A3. IMPOZITE SI TAXE PE PROPRIETATE</b>	00.09	695886	642899	993058	560766	432292	281827	688968
<b>Impozite si taxe pe proprietate</b>	07.02	695886	642899	993058	560766	432292	281827	688968
Impozit si taxa pe cladiri	07.02.01	195689	171689	192476	107190	85286	47368	141221

DENUMIREA INDICATORILOR	Cod indicator	Prevederi bugetare		Drepturi constatate				Stingere pe alte incasari	Drepturi constatate de incasat
		Anuale		Total, din care:	din anii precedenti	din anul curent	Incasari realizate		
		1	2						
<b>A</b>	<b>B</b>								
Impozit pe cladiri de la persoane fizice	07.02.01.01	158999	135999	114553	46905	67648	39117	3107	72329
Impozit si taxa pe cladiri de la persoane juridice	07.02.01.02	36690	35690	77923	60285	17638	8251	780	68892
Impozit si taxa pe teren	07.02.02	379313	355426	800582	453576	347006	234459	18376	547747
Impozit pe terenuri de la persoane fizice	07.02.02.01	76235	71235	98804	50599	48205	36246	2637	59921
Impozit si taxa pe teren de la persoane juridice	07.02.02.02	49750	48750	1355	1042	313	44	4	1307
Impozitul pe terenul din extravilan	07.02.02.03	253328	235441	700423	401935	298488	198169	15735	486519
Taxe judiciare de timbru si alte taxe de timbru	07.02.03	120884	115884						
<b>A4. IMPOZITE SI TAXE PE BUNURI SI SERVICII</b>	<b>00.10</b>	<b>1318000</b>	<b>1209000</b>	<b>1261770</b>	<b>130369</b>	<b>1131401</b>	<b>1094276</b>	<b>2884</b>	<b>164630</b>
<b>Sume defalcate din TVA</b>	<b>11.02</b>	<b>1111000</b>	<b>1055000</b>	<b>1055000</b>		<b>1055000</b>	<b>1055000</b>		
Sume defalcate din taxa pe valoarea adaugata pentru finantarea cheltuielilor descentralizate la nivelul comunitatilor, oraselor, municipiilor, sectoarelor si Municipiului Bucuresti	11.02.02	513000	492000	492000		492000	492000		
Sume defalcate din taxa pe valoarea adaugata pentru echilibrarea bugetelor locale	11.02.06	598000	563000	563000		563000	563000		
<b>Taxe pe servicii specifice</b>	<b>15.02</b>	<b>6000</b>	<b>4500</b>	<b>357</b>	<b>196</b>	<b>161</b>	<b>37</b>		<b>320</b>
Alte taxe pe servicii specifice	15.02.50	6000	4500	357	196	161	37		320
<b>Taxe pe utilizarea bunurilor, autorizarea utilizarii bunurilor sau pe desfasurarea de activitati</b>	<b>16.02</b>	<b>201000</b>	<b>149500</b>	<b>206413</b>	<b>130173</b>	<b>76240</b>	<b>39239</b>	<b>2864</b>	<b>164310</b>
Impozit pe mijloacele de transport	16.02.02	195000	145000	206150	130173	75977	38976	2864	164310
Impozit pe mijloacele de transport detinute de persoane fizice	16.02.02.01	180000	134000	193804	129041	64763	32462	2136	159206
Impozit pe mijloacele de transport detinute de persoane juridice	16.02.02.02	15000	11000	12346	1132	11214	6514	728	5104
Taxe si tarife pentru eliberarea de licente si autorizatii de functionare	16.02.03	6000	4500	263		263	263		
<b>A6. ALTE IMPOZITE SI TAXE FISCALE</b>	<b>00.11</b>	<b>140000</b>	<b>125000</b>	<b>139309</b>	<b>69974</b>	<b>69335</b>	<b>50536</b>	<b>178</b>	<b>88595</b>
<b>Alte impozite si taxe fiscale</b>	<b>18.02</b>	<b>140000</b>	<b>125000</b>	<b>139309</b>	<b>69974</b>	<b>69335</b>	<b>50536</b>	<b>178</b>	<b>88595</b>
Alte impozite si taxe	18.02.50	140000	125000	139309	69974	69335	50536	178	88595
<b>C. VENITURI NEFISCALE</b>	<b>00.12</b>	<b>667480</b>	<b>522367</b>	<b>288995</b>	<b>242959</b>	<b>46036</b>	<b>-7116</b>		<b>296111</b>

DENUMIREA INDICATORILOR	Cod indicator	Prevederi bugetare		Drepturi constatate			Incasari realizate	Stingere pe alte cai decat incasari	Drepturi constatate de incasat
		Anuale	Trimestriale	Total, din care:	din anii precedenti	din anul curent			
A	B	1	2	3=4+5	4	5	6	7	8=3-6-7
<b>C1. VENITURI DIN PROPRIETATE</b>	00.13	525213	513213	135211		135211	135211		
<b>Venituri din proprietate</b>	30.02	525213	513213	135211		135211	135211		
Venituri din concesiuni si inchirieri	30.02.05	525213	513213	135211		135211	135211		
Alte venituri din concesiuni si inchirieri de catre institutiile publice	30.02.05.30	525213	513213	135211		135211	135211		
<b>C2. VANZARI DE BUNURI SI SERVICII</b>	00.14	142267	9154	153784	242959	-89175	-142927		296111
<b>Venituri din taxe administrative, eliberari permise</b>	34.02	17000	14000	3705		3705	3705		
Taxe extrajudiciare de timbru	34.02.02	17000	14000	3705		3705	3705		
<b>Amenzi, penalitati si confiscari</b>	35.02	484550	374437	318624	242959	75665	22513		296111
Venituri din amenzi si alte sanctiuni aplicate potrivit dispozitiilor legale	35.02.01	298463	213350	318294	242959	75335	22283		296011
Venituri din amenzi si alte sanctiuni aplicate de catre alte institutii de specialitate	35.02.01.02	298463	213350	318294	242959	75335	22283		296011
Alte amenzi, penalitati si confiscari	35.02.50	186087	161087	330		330	230		100
<b>Diverse venituri</b>	36.02	220000	200000	36455		36455	36455		
Alte venituri	36.02.50	220000	200000	36455		36455	36455		
<b>Transferuri voluntare, altele decat subventiile</b>	37.02	-579283	-579283	-205000		-205000	-205000		
Varsaminte din sectiunea de functionare pentru finantarea sectiunii de dezvoltare a bugetului local (cu semnul minus)	37.02.03	-579283	-579283	-205000		-205000	-205000		
<b>IV. SUBVENTII</b>	00.17	97000	20000	372		372	372		
<b>SUBVENTII DE LA ALTE NIVELE ALE ADMINISTRATIEI PUBLICE</b>	00.18	97000	20000	372		372	372		
<b>Subventii de la bugetul de stat</b>	42.02	97000	20000	372		372	372		
<b>B. Curente</b>	00.20	97000	20000	372		372	372		
Subventii pentru acordarea ajutorului pentru incalzirea locuintei cu lemne, carbuni, combustibili petrolieri	42.02.34	97000	20000	372		372	372		
<b>TOTAL VENITURI</b>	00.01	1629283	1629283	882154		882154	882154		
<b>I. VENITURI CURENTE</b>	00.02	579283	579283	205000		205000	205000		
<b>C. VENITURI NEFISCALE</b>	00.12	579283	579283	205000		205000	205000		
<b>C2. VANZARI DE BUNURI SI SERVICII</b>	00.14	579283	579283	205000		205000	205000		

DENUMIREA INDICATORILOR	Cod indicator	Prevederi bugetare		Drepturi consti			Incasari realizate	Stingere pe alte cai decat incasari	Drepturi constatate de incasat de incasat
		Anuale		Total, din care:	din anii precedenti	din anul curent			
		1	2						
<b>A</b>	<b>B</b>								
<b>Transferuri voluntare, altele decat subventiile</b>	37.02	579283	579283	205000		205000	205000		8=3-6-7
Varsaminte din sectiunea de functionare	37.02.04	579283	579283	205000		205000	205000		
<b>incasari din rambursarea imprumuturilor acordate</b>	40.02			168188		168188	168188		
Sume din excedentul bugetului local utilizate pentru finantarea cheltuielilor sectiunii de dezvoltare	40.02.14			168188		168188	168188		
<b>IV. SUBVENTII</b>	00.17			146252		146252	146252		
<b>SUBVENTII DE LA ALTE NIVELE ALE ADMINISTRATIEI PUBLICE</b>	00.18			146252		146252	146252		
<b>Subventii de la alte administratii</b>	43.02			146252		146252	146252		
Sume alocate din bugetul AFIR pentru sustinerea proiectelor din PNDR 2014-2020	43.02.31			146252		146252	146252		
<b>Sume FEN postaderare in contul platilor efectuate si prefinantari</b>	45.02	850000	850000						
Fondul European Agricol de Dezvoltare Rurala	45.02.04	850000	850000						
Sume primite in contul platilor efectuate in anul curent	45.02.04.01	850000	850000						
<b>Sume primite de la UE/alti donatori in contul platilor efectuate si prefinantari aferente cadrului financiar 2014-2020</b>	48.02	200000	200000	362714		362714	362714		
Programe din Fondul European Agricol de Dezvoltare Rurala (FEADR)	48.02.04	200000	200000	362714		362714	362714		
Sume primite in contul platilor efectuate in anul curent	48.02.04.01	150000	150000	362714		362714	362714		
Prefinantare	48.02.04.03	50000	50000						

Conducatorul institutiei  
MURESAN VICTOR  
*[Signature]*

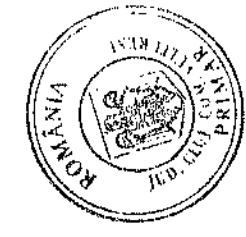

Conducatorul compartimentului financiar - contabiliti  
BADAU CORNELIA  
*[Signature]*

**CONTUL DE EXECUTIE AL CHELTUIELILOR  
la data de 30-09-2020**

Denumirea indicatorilor	Cod indicator	Credite de angajament		Credite bugetare		Angajamente bugetare	Angajamente legale	Plati efectuate	Angajamente legale de platit	Cheltuieli efective
		Credite aprobate		Credite cumulate						
		la finele perioadei de raportare	la finele perioadei de raportare	Anuale	Trimestriale					
TOTAL CHELTUIELI	49.02			6397836	5814836	5783237	5783237	3382473	2400764	5192108
Partea I-a SERVICII PUBLICE GENERALE	50.02			2022683	1641683	1626514	1626514	1185792	440722	1210820
Autoritati publice si actiuni externe	51.02			1903683	1548683	1533514	1533514	1152165	381349	1192193
Autoritati executive si legislative	51.02.01			1903683	1548683	1533514	1533514	1152165	381349	1192193
Autoritati executive	51.02.01.03			1903683	1548683	1533514	1533514	1152165	381349	1192193
Alte servicii publice generale	54.02			15000	15000	15000	15000	15000		
Alte servicii publice generale	54.02.50			15000	15000	15000	15000	15000		
Tranzactii privind datoria publica si imprumuturi	55.02			84000	63000	63000	63000	18627	44373	18627
Transferuri cu caracter general intre diferite nivele ale administratiei	56.02			20000	15000	15000	15000		15000	
Transferuri din bugetele consilierilor judetene pentru finantarea centrelor pentru protectia copilului	56.02.06			20000	15000	15000	15000		15000	
Partea a II-a Aparare, Ordine Publica si Siguranta Nationala	59.02			25000	25000	25000	25000	22568	2432	25791
Ordine publica si siguranta nationala	61.02			25000	25000	25000	25000	22568	2432	25791
Protectie civila si protectia contra incendiilor	61.02.05			25000	25000	25000	25000	22568	2432	25791
Partea a III-a Cheltuieli Social - Culturale	63.02			2764201	2627201	2627201	2627201	1506455	1120746	984206
Invatamant	65.02			91100	79200	79200	79200	67265	11935	64678
Invatamant secundar	65.02.04			91100	79200	79200	79200	67265	11935	64678
Invatamant secundar inferior	65.02.04.01			91100	79200	79200	79200	67265	11935	64678
Cultura, recreere si religie	67.02			1839100	1822500	1822500	1822500	895685	926815	373674
Servicii culturale	67.02.03			1657100	1640500	1640500	1640500	731885	908615	221021
Biblioteca publice comunale, orasesti, municipale	67.02.03.02			67900	51300	51300	51300	42309	8991	42697
Camine culturale	67.02.03.07			1589200	1589200	1589200	1589200	689576	899624	178324
Servicii recreative si sportive	67.02.05									25030
Sport	67.02.05.01									25030
Servicii religioase	67.02.06			7000	7000	7000	7000		7000	

Denumirea indicatorilor	Cod indicator	Credite de angajament			Credite bugetare			Angajamente bugetare	Angajamente legate	Plati efectuate	Angajamente legate de platit	Cheltuieli efective
		aprobat la finele perioadei de raportare	cumulate trimestri	cumulate anuale	aprobat la finele perioadei de raportare	cumulate trimestriale	cumulate anuale					
Alte servicii in domeniile culturii, recreeri si religiei	67.02.50			175000	175000	175000	175000	175000	163800	11200	127623	
Asigurari si asistenta sociala	68.02			834001	725501	725501	725501	725501	543505	181996	545854	
Asistenta sociala in caz de boli si invaliditati	68.02.05			784001	700501	700501	700501	700501	543505	156996	545854	
Asistenta sociala in caz de invaliditate	68.02.05.02			784001	700501	700501	700501	700501	543505	156996	545854	
Ajutoare pentru locuinte	68.02.10			50000	25000	25000	25000	25000		25000		
Partea a IV-a Servicii si Dezvoltare publica, Locuinte, Mediu si Ape	69.02			847652	782652	782652	782652	782652	408476	374176	269251	
Locuinte, servicii si dezvoltare publica	70.02			689652	639652	639652	639652	639652	297963	341689	158738	
Alimentare cu apa si amenajari hidrotehnice	70.02.05			450570	425570	425570	425570	425570	205475	220095	67958	
Alimentare cu apa	70.02.05.01			350570	350570	350570	350570	350570	130475	220095	67958	
Amenajari hidrotehnice	70.02.05.02			100000	75000	75000	75000	75000	75000			
Iluminat public si electrificari rurale	70.02.06			214499	189499	189499	189499	189499	92488	97011	90780	
Alte servicii in domeniile locuintelor, serviciilor si dezvoltarii comunale	70.02.50			24583	24583	24583	24583	24583		24583		
Protectia mediului	74.02			158000	143000	143000	143000	143000	110513	32487	110513	
Salubritate si gestiunea deseurilor	74.02.05			158000	143000	143000	143000	143000	110513	32487	110513	
Salubritate	74.02.05.01			158000	143000	143000	143000	143000	110513	32487	110513	
Partea a V-a Actiuni economice	79.02			738300	738300	738300	721870	721870	259182	462688	2702040	
Agricultura, silvicultura, piscicultura si vanatoare	83.02			80000	80000	80000	80000	80000	35785	44215	33542	
Alte cheltuieli in domeniul agriculturii, silviculturii, pisciculturii si vanatorii	83.02.50			80000	80000	80000	80000	80000	35785	44215	33542	
Transporturi	84.02			658300	658300	658300	641870	641870	223397	418473	2668498	
Transport rutier	84.02.03			658300	658300	658300	641870	641870	223397	418473	2668498	
Drumuri si poduri	84.02.03.01			658300	658300	658300	641870	641870	223397	418473	2668498	
Rezerve, Excedent/Deficit	96.02			-168187	-168187	-168187			86046			
Excedent	98.02								86046			
Excedentul sectiunii de functionare	98.02.96								61813			
Excedentul sectiunii de dezvoltare	98.02.97								24233			
Deficit	99.02			-168187	-168187	-168187						
Deficitul sectiunii de dezvoltare	99.02.97			-168187	-168187	-168187						
CHELTUIELI SECTIUNEA FUNCTIONARE	49.02 SF			4600366	4017366	4017366	4002197	4002197	2524552	1477645	2294539	



Denumirea indicatorilor	Cod indicator	Credite de angajament*		Credite bugetare		Angajamente bugetare	Angajamente legale	Plati efectuate	Angajamente legale de platit	Cheltuieli efective
		aprobate la finele perioadei de raportare	cumulate trimestri	Anuale aprobat la finele perioadei de raportare	Trimestriale cumulate					
Partea I-a SERVICII PUBLICE GENERALE	50.02			2022663	1641683	1626514	1626514	1185792	440722	1129371
Autoritati publice si actiuni externe	51.02			1903683	1548683	1533514	1533514	1152165	381349	1110744
Autoritati executive si legislative	51.02.01		X	X	X	X	X	X	X	X
Autoritati executive	51.02.01.03		X	X	X	X	X	X	X	X
Alte servicii publice generale	54.02			15000	15000	15000	15000	15000		
Alte servicii publice generale	54.02.50		X	X	X	X	X	X	X	X
Tranzactii privind datoria publica si imprumuturi	55.02			84000	63000	63000	63000	18627	44373	18627
Transferuri cu caracter general intre diferite nivele ale administratiei	56.02			20000	15000	15000	15000		15000	
Transferuri din bugetele consiliilor judetene pentru finantarea centrelor pentru protectia copilului	56.02.06		X	X	X	X	X	X	X	X
Partea a II-a Aparare, Ordine Publica si Siguranta Nationala	59.02			25000	25000	25000	25000	22568	2432	25791
Ordine publica si siguranta nationala	61.02			25000	25000	25000	25000	22568	2432	25791
Protectie civila si protectia contra incendiilor	61.02.05		X	X	X	X	X	X	X	X
Partea a III-a Cheltuieli Social - Culturale	63.02			1494801	1357801	1357801	1357801	797579	560222	831553
Invatamant	65.02			91100	79200	79200	79200	67265	11935	64678
Invatamant secundar	65.02.04		X	X	X	X	X	X	X	X
Invatamant secundar inferior	65.02.04.01		X	X	X	X	X	X	X	X
Cultura, recreere si religie	67.02			569700	553100	553100	553100	186809	366291	221021
Servicii culturale	67.02.03		X	X	X	X	X	X	X	X
Biblioteci publice comunale, orasenesi, municipale	67.02.03.02		X	X	X	X	X	X	X	X
Camine culturale	67.02.03.07		X	X	X	X	X	X	X	X
Servicii religioase	67.02.06		X	X	X	X	X	X	X	X
Alte servicii in domeniile culturii, recreerii si religiei	67.02.50		X	X	X	X	X	X	X	X
Asigurari si asistenta sociala	68.02			834001	725501	725501	725501	543505	181996	545854
Asistenta sociala in caz de boli si invaliditati	68.02.05		X	X	X	X	X	X	X	X
Asistenta sociala in caz de invaliditate	68.02.05.02		X	X	X	X	X	X	X	X
Ajutoare pentru locuinte	68.02.10		X	X	X	X	X	X	X	X
Partea a IV-a Servicii si Dezvoltare publica, Locuinte, Mediu si Ape	69.02			494582	429582	429582	429582	278001	151581	201293

Denumirea indicatorilor	Cod indicator	Credite de angajament			Credite bugetare		Angajamente bugetare	Angajamente legale	Plati efectuate	Angajamente legate de platit	Cheltuieli efective
		aprobat la finele perioadei de raportare	cumulate	Trimestriale cumulate	Anuale aprobat la finele perioadei de raportare	Trimestriale cumulate					
Locuinte, servicii si dezvoltare publica	70.02				336582	286582	286582	286582	167488	119094	90780
Alimentare cu apa si amenajari hidrotehnice	70.02.05	X	X	X	X	X	X	X	X	X	X
Amenajari hidrotehnice	70.02.05.02	X	X	X	X	X	X	X	X	X	X
Iluminat public si electrificari rurale	70.02.06	X	X	X	X	X	X	X	X	X	X
Alte servicii in domeniile locuintelor, serviciilor si dezvoltarii comunale	70.02.50	X	X	X	X	X	X	X	X	X	X
Protectia mediului	74.02				158000	143000	143000	143000	110513	32487	110513
Salubritate si gestiunea deseurilor	74.02.05	X	X	X	X	X	X	X	X	X	X
Salubritate	74.02.05.01	X	X	X	X	X	X	X	X	X	X
Partea a V-a Actiuni economice	79.02				563300	563300	563300	563300	240612	322688	106531
Agricultura, siliticultura, piscicultura si vanatoare	83.02				80000	80000	80000	80000	35785	44215	33542
Alte cheltuieli in domeniul agriculturii, siliticulturii, pisciculturii si vanatorii	83.02.50	X	X	X	X	X	X	X	X	X	X
Transporturi	84.02				483300	483300	483300	483300	204827	278473	72989
Transport rutier	84.02.03	X	X	X	X	X	X	X	X	X	X
Drumuri si poduri	84.02.03.01	X	X	X	X	X	X	X	X	X	X
Rezerve, Excedent/Deficit	96.02								61813		
Excedent	98.02								61813		
Excedentul sectiunii de functionare	98.02.96								61813		
CHELTUIELI SECTIUNEA DEZVOLTARE	49.02 SD				1797470	1797470	1781040	1781040	857921	923119	2897569
Partea I-a SERVICII PUBLICE GENERALE	50.02										81449
Autoritati publice si actiuni externe	51.02										81449
Autoritati executive si legislative	51.02.01	X	X	X	X	X	X	X	X	X	X
Autoritati executive	51.02.01.03	X	X	X	X	X	X	X	X	X	X
Partea a III-a Cheltuieli Social - Culturale	63.02				1269400	1269400	1269400	1269400	708876	560524	152653
Cultura, recreere si religie	67.02				1269400	1269400	1269400	1269400	708876	560524	152653
Servicii culturale	67.02.03	X	X	X	X	X	X	X	X	X	X
Camine culturale	67.02.03.07	X	X	X	X	X	X	X	X	X	X
Servicii recreative si sportive	67.02.05	X	X	X	X	X	X	X	X	X	X
Sport	67.02.05.01	X	X	X	X	X	X	X	X	X	X

Denumirea indicatorilor	Cod indicator	Credite de angajament			Credite bugetare		Angajamente bugetare	Angajamente legale	Plati efectuate	Angajamente legale de platit	Cheltuieli efective
		aprobate la finele perioadei de raportare	trimestr cumpulate	Anuale aprobat la finele perioadei de raportare	Trimestriale cumpulate						
Alte servicii in domeniile culturii, recreerii si religiei	67.02.50		X	X	X		X	X	X		X
Partea a IV-a Servicii si Dezvoltare publica, Locuinte, Mediu si Apa	69.02			353070	353070	353070	353070	130475	222595		67958
Localitate, servicii si dezvoltare publica	70.02			353070	353070	353070	353070	130475	222595		67958
Alimentare cu apa si amenajari hidrotehnice	70.02.05		X	X	X	X	X	X	X	X	X
Alimentare cu apa	70.02.05.01		X	X	X	X	X	X	X	X	X
Iluminat public si electrificari rurale	70.02.06		X	X	X	X	X	X	X	X	X
Partea a V-a Actiuni economice	79.02			175000	175000	158570	158570	18570	140000		2595509
Transporturi	84.02			175000	175000	158570	158570	18570	140000		2595509
Transport rutier	84.02.03		X	X	X	X	X	X	X	X	X
Drumuri si poduri	84.02.03.01		X	X	X	X	X	X	X	X	X
Rezerve, Excedent/Deficit	96.02			-168187	-168187			24233			
Excedent	98.02							24233			
Excedentul sectiunii de dezvoltare	98.02.97							24233			
Deficit	99.02			-168187	-168187						
Deficitul sectiunii de dezvoltare	99.02.97			-168187	-168187						

Conducatorul institutiei  
MURESAN EUGEN

Conducatorul compartimentului financiar -  
contabil

BADAU CORNELIA



**CONTUL DE EXECUTIE DETALIEREA CHELTUIELILOR**  
**49.02 la data de 30-09-2020**

Denumirea indicatorilor	Cod indicator	Credite de angajament		Credite bugetare		Angajamente bugetare	Angajamente legale	Plati efectuate	Angajamente legale de platit	Cheltuieli efective
		aprobate la finele perioadei de raportare	trimestriate cumulate	Anuale aprobat la finele perioadei de raportare	Trimestriale cumulate					
TOTAL CHELTUIELI	00			6397836	5814836	5783237	5783237	3382473	2400764	5192108
TOTAL CHELTUIELI SECTIUNEA FUNCTIONARE	00			4600366	4017366	4002197	4002197	2524552	1477645	2294539
CHELTUIELI CURENTE	01			4500366	3942366	3942366	3942366	2464721	1477645	2294539
TITLUL I CHELTUIELI DE PERSONAL	10			1862901	1516801	1516801	1516801	1262555	254246	1258070
Cheltuieli salariale in bani	10.01			1798400	1462800	1462800	1462800	1235982	226818	1230464
Salarii de baza	10.01.01			1529000	1246500	1246500	1246500	1054831	191669	1049608
Alte sporuri	10.01.06			60000	45000	45000	45000	31451	13549	37894
Indemnizatii platite unor persoane din afara unitatii	10.01.12			102000	78000	78000	78000	69576	8424	63232
Indemnizatii de hrana	10.01.17			107400	93300	93300	93300	80124	13176	79730
Cheltuieli salariale in natura	10.02			22500	22500	22500	22500		22500	
Vouchere de vacanta	10.02.06			22500	22500	22500	22500		22500	
Contributii	10.03			42001	31501	31501	31501	26573	4928	27606
Contributii de asigurari de somaj	10.03.02			1	1	1	1		1	
Contributia asiguratorie pentru munca	10.03.07			42000	31500	31500	31500	26573	4927	27606
TITLUL II BUNURI SI SERVICII	20			2274065	2158165	2158165	2158165	1039437	1118728	877934
Bunuri si servicii	20.01			1177603	1067903	1067903	1067903	684991	382912	535545
Furnituri de birou	20.01.01			11483	9383	9383	9383	2423	6960	2087
Materiale pentru curatenie	20.01.02			148200	146200	146200	146200	116992	29208	4992
Încalzit, iluminat si forta motrica	20.01.03			9000	3500	3500	3500	2218	1282	2218
Apa, canal si salubritate	20.01.04			8500	7000	7000	7000	6633	367	6633
Carburanti si lubrifianti	20.01.05			40000	30000	30000	30000	13659	16341	626
Piese de schimb	20.01.06			16500	15000	15000	15000	11338	3662	11338
Transport	20.01.07			32000	24000	24000	24000	9856	14144	8473
Posta, telecomunicatii, radio, tv, internet	20.01.08			61200	51000	51000	51000	34436	16564	34135
Materiale si prestari de servicii cu caracter functional	20.01.09			88638	80638	80638	80638	53475	27163	47754
Alte bunuri si servicii pentru intretinere si functionare	20.01.30			762082	701182	701182	701182	433961	267221	417289

Denumirea indicatorilor	Cod indicator	Credite de angajament			Credite bugetare		Angajamente bugetare	Angajamente legale	Plati efectuate	Angajamente legale de platit	Cheltuieli efective
		aprobat la finele perioadei de raportare	trimestr cumulate	Anuale aprobat la finele perioadei de raportare	Trimestriale cumulate						
Reparatii curente	20.02.00			658300	658300	658300	658300	237327	420973	251313	
Medicamente si materiale sanitare	20.04			138100	138100	138100	138100	74046	64054	90160	
Materiale sanitare	20.04.02			5100	5100	5100	5100		5100		
Dezinfectanti	20.04.04			133000	133000	133000	133000	74046	58954	90160	
Bunuri de natura obiectelor de inventar	20.05			197100	197100	197100	197100	84	197016		
Alte obiecte de inventar	20.05.30			197100	197100	197100	197100	84	197016		
Deplasari, detasari, transferari	20.06			16700	11700	11700	11700	3916	7784	916	
Deplasari interne, detasari, transferari	20.06.01			16700	11700	11700	11700	3916	7784	916	
Carti, publicatii si materiale documentare	20.11.00			1000	1000	1000	1000	689	311		
Pregatire profesionala	20.13.00			15362	15362	15362	15362		15362		
Protectia muncii	20.14.00			3900	2700	2700	2700	384	2316		
Alte cheltuieli	20.30			66000	66000	66000	66000	38000	28000		
Alte cheltuieli cu bunuri si servicii	20.30.30			66000	66000	66000	66000	38000	28000		
TITLUL III DOBANZI	30			84000	63000	63000	63000	18627	44373	18627	
Dobanzi aferente datoriei publice interne	30.01			84000	63000	63000	63000	18627	44373	18627	
Dobanzi aferente datoriei publice interne directe	30.01.01			84000	63000	63000	63000	18627	44373	18627	
TITLUL VI TRANSFERURI INTRE UNITATI ALE ADMINISTRATIEI PUBLICE	51			20000	15000	15000	15000		15000		
Transferuri curente	51.01			20000	15000	15000	15000		15000		
Transferuri catre institutii publice	51.01.01			20000	15000	15000	15000		15000		
TITLUL IX ASISTENTA SOCIALA	57			235400	165400	165400	165400	120431	44969	116237	
Ajutoare sociale	57.02			235400	165400	165400	165400	120431	44969	116237	
Ajutoare sociale in numerar	57.02.01			235400	165400	165400	165400	120431	44969	116237	
TITLUL XI ALTE CHELTUIELI	59			24000	24000	24000	24000	23671	329	23671	
Burse	59.01.00			24000	24000	24000	24000	23671	329	23671	
OPERATIUNI FINANCIARE	79			100000	75000	75000	75000	75000	329	23671	
TITLUL XVII RAMBURSARI DE CREDITE	81			100000	75000	75000	75000	75000	329	23671	
Rambursari de credite interne	81.02			100000	75000	75000	75000	75000	329	23671	
Rambursari de credite aferente datoriei publice interne locale	81.02.05			100000	75000	75000	75000	75000	329	23671	

Denumirea indicatorilor	Cod indicator	Credite de angajament			Credite bugetare		Angajamente bugetare	Angajamente legale	Plati efectuate	Angajamente legale de platit	Cheltuieli efective
		aprobate la finele perioadei de raportare	trimestriale cumulate	Anuale aprobat la finele perioadei de raportare	Trimestriale cumulate						
TITLUL XIX PLATI EFECTUATE IN ANII PRECEDENTI SI RECUPERATE IN ANUL CURENT	85										
Plati efectuate in anii precedenti si recuperate in anul curent	85.01										
Plati efectuate in anii precedenti si recuperate in anul curent SF	85.01.01										
TOTAL CHELTUIELI SECTIUNEA DEZVOLTARE	00		1797470	1797470		1781040	1781040	857921	923119	2897569	
TITLUL VIII PROIECTE CU FINANTARE DIN FONDURI EXTERNE NEAMBURSABILE (FEN) POSTADERARE	56										25030
Programa din Fondul European de Dezvoltare Regionala (FEDR)	56.01										
Finantarea Uniunii Europene	56.01.02										
Programa din Fondul European Agricol de Dezvoltare Rurala (FEADR)	56.04										25030
Finantarea Uniunii Europene	56.04.02										25030
TITLUL X PROIECTE CU FINANTARE DIN FONDURI EXTERNE NEAMBURSABILE AFERENTE CADRULUI FINANCIAR 2014-2020	58										
Programa din Fondul European Agricol de Dezvoltare Rurala (FEADR)	58.04										
Finantare nationala	58.04.01										
Finantare externa nerambursabila	58.04.02										
Cheltuieli neeligibile	58.04.03										
CHELTUIELI DE CAPITAL	70										
TITLUL XIII ACTIVE NEFINANCIARE	71										
Active fixe	71.01										
Constructii	71.01.01										
Alte active fixe	71.01.30										
TITLUL XIX PLATI EFECTUATE IN ANII PRECEDENTI SI RECUPERATE IN ANUL CURENT	85										
Plati efectuate in anii precedenti si recuperate in anul curent	85.01										
Plati efectuate in anii precedenti si recuperate in anul curent SD	85.01.02										

Conducatorul institutiei  
MURESAN EUGEN

APLXPRT © SOBIS v. 2008





Denumirea indicatorilor	Cod indicator	Credite de angajament		Credite bugetare		Angajamente bugetare	Angajamente legale	Plati efectuate	Angajamente legale de platit	Cheltuieli efective
		aprobat la finele perioadei de raportare	trimestriale cumulate	Anuale aprobat la finele perioadei de raportare	Trimestriale cumulate					
TOTAL CHELTUIELI	00			1903683	1548683	1533514	1533514	1152165	381349	1192193
TOTAL CHELTUIELI SECTIUNEA FUNCTIONARE	00			1903683	1548683	1533514	1533514	1152165	381349	1110744
CHELTUIELI CURENTE	01			1903683	1548683	1548683	1548683	1167334	381349	1110744
TITLUL I CHELTUIELI DE PERSONAL	10			1189000	897000	897000	897000	785843	111157	781427
Cheltuieli salariale in bani	10.01			1144000	858000	858000	858000	768609	89391	764208
Salarii de baza	10.01.01			940000	705000	705000	705000	648284	56716	638178
Alte sporuri	10.01.06			60000	45000	45000	45000	31451	13549	37894
Indemnizatii platite unor persoane din afara unitatii	10.01.12			96000	72000	72000	72000	63576	8424	63232
Indemnizatii de hrana	10.01.17			48000	36000	36000	36000	25298	10702	24904
Cheltuieli salariale in natura	10.02			21000	21000	21000	21000		21000	
Vouchere de vacanta	10.02.06			21000	21000	21000	21000		21000	
Contributii	10.03			24000	18000	18000	18000	17234	766	17219
Contributia asiguratorie pentru munca	10.03.07			24000	18000	18000	18000	17234	766	17219
TITLUL II BUNURI SI SERVICII	20			714683	651683	651683	651683	381491	270192	329317
Bunuri si servicii	20.01			473183	415183	415183	415183	274595	140588	238307
Furnituri de birou	20.01.01			10683	8683	8683	8683	2170	6513	1834
Materiale pentru curatenie	20.01.02			8500	6500	6500	6500	3980	2520	3980
Apa, canal si salubritate	20.01.04			8500	7000	7000	7000	6633	367	6633
Carburanti si lubrifianti	20.01.05			40000	30000	30000	30000	13659	16341	626
Piese de schimb	20.01.06			16000	14500	14500	14500	10860	3640	10860
Transport	20.01.07			32000	24000	24000	24000	9856	14144	8473
Posta, telecomunicatii, radio, tv, internet	20.01.08			60000	50000	50000	50000	33516	16484	33516
Materiale si prestari de servicii cu caracter functional	20.01.09			87500	79500	79500	79500	52346	27154	47754
Alte bunuri si servicii pentru intretinere si functionare	20.01.30			210000	195000	195000	195000	141575	53425	124631
Reparatii curente	20.02.00			20000	20000	20000	20000		20000	
Medicamente si materiale sanitare	20.04			133000	133000	133000	133000	74046	58954	90160



Denumirea indicatorilor	Cod indicator	Credite de angajament		Credite bugetare		Angajamente bugetare	Angajamente legale	Plati efectuate	Angajamente legale de platit	Cheltuieli efective
		aprobate la finele perioadei de raportare	cumulate trimestriale	Anuale aprobat la finele perioadei de raportare	Trimestriale cumulate					
Dezinfectanti	20.04.04			133000	133000	133000	133000	74046	58954	90160
Deplasari, detasari, transferari	20.06			13500	8500	8500	8500	850	7680	850
Deplasari interne, detasari, transferari	20.06.01			13500	8500	8500	8500	850	7680	850
Pregatire profesionala	20.13.00			15000	15000	15000	15000		15000	
Alte cheltuieli	20.30			60000	60000	60000	60000	32000	28000	
Alte cheltuieli cu bunuri si servicii	20.30.30			60000	60000	60000	60000	32000	28000	
<b>TITLUL XIX PLATI EFECTUATE IN ANII PRECEDENTI SI RECUPERATE IN ANUL CURENT</b>	<b>85</b>									
Plati efectuate in anii precedenti si recuperate in anul curent	85.01					-15169	-15169	-15169		
Plati efectuate in anii precedenti si recuperate in anul curent SF	85.01.01					-15169	-15169	-15169		
<b>TOTAL CHELTUIELI SECTIUNEA DEZVOLTARE</b>	<b>00</b>									
<b>CHELTUIELI DE CAPITAL</b>	<b>70</b>									81449
<b>TITLUL XIII ACTIVE NEFINANCIARE</b>	<b>71</b>									81449
Active fixe	71.01									81449
Construcții	71.01.01									81449

Conducatorul institutiei  
MURESAN EUGEN



Conducatorul compartimentului financiar -  
contabil

BADAU CORNELIA

**CONȚINUT DE EXECUȚIE DETALIEREA CHELTUIELILOR**  
**54.02.50 la data de 30-09-2020**

Denumirea indicatorilor	Cod indicator	Credite de angajament		Credite bugetare		Angajamente bugetare	Angajamente legale	Plati efectuate	Angajamente legale de platit	Cheltuieli efective
		aprobate la finele perioadei de raportare		Trimestriate cumulate						
		la finele perioadei de raportare	trimestriate cumulate	Anuale aprobat la finele perioadei de raportare	Trimestriate cumulate					
TOTAL CHELTUIELI	00			15000	15000	15000	15000	15000		
TOTAL CHELTUIELI SECȚIUNEA FUNCȚIONARE	00			15000	15000	15000	15000	15000		
CHELTUIELI CURENTE	01			15000	15000	15000	15000	15000		
TITLUL I CHELTUIELI DE PERSONAL	10									
Cheltuieli salariale in bani	10.01			6000	6000	6000	6000	6000		
Indemnizații platite unor persoane din afara unitatii	10.01.12			6000	6000	6000	6000	6000		
TITLUL II BUNURI SI SERVICII	20									
Deplasari, detasari, transferari	20.06			9000	9000	9000	9000	9000		
Deplasari interne, detasari, transferari	20.06.01			3000	3000	3000	3000	3000		
Alte cheltuieli	20.30			3000	3000	3000	3000	3000		
Alte cheltuieli cu bunuri si servicii	20.30.30			6000	6000	6000	6000	6000		

Conducatorul institutiei  
MURESAN EUGEN

Conducatorul compartimentului financiar -  
contabil

BADAU CORNELIA



-lei-

Denumirea indicatorilor	Cod indicator	Credite de angajament		Credite bugetare		Angajamente bugetare	Angajamente legale	Plati efectuate	Angajamente legale de platit	Cheltuieli efective
		aprobate la finele perioadei de raportare	trimestriale cumulate	Anuale aprobat la finele perioadei de raportare	Trimestriale cumulate					
TOTAL CHELTUIELI	00			84000	63000	63000	63000	18627	44373	18627
TOTAL CHELTUIELI SECTIUNEA FUNCTIONARE	00			84000	63000	63000	63000	18627	44373	18627
CHELTUIELI CURENTE	01			84000	63000	63000	63000	18627	44373	18627
TITLUL III DOBANZI	30			84000	63000	63000	63000	18627	44373	18627
Dobanzi aferente datoriei publice interne	30.01			84000	63000	63000	63000	18627	44373	18627
Dobanzi aferente datoriei publice interne directe	30.01.01			84000	63000	63000	63000	18627	44373	18627

Conducatorul institutiei  
MURESAN EUGEN

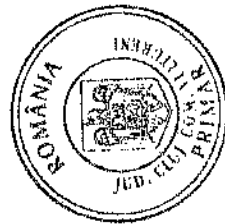
Conducatorul compartimentului financiar -  
contabil  
BADAU CORNELIA



CONVUL DE EXECUTIE DETALIEREA CHELTUIELILOR  
56.02.06 la data de 30-09-2020

-lei-

Denumirea indicatorilor	Cod indicator	Credite de angajament		Credite bugetare		Angajamente bugetare	Angajamente legale	Plati efectuate	Angajamente legale de platit	Cheltuieli efective
		aprobat la finele perioadei de raportare	trimestriale cumulate	Anuale aprobat la finele perioadei de raportare	Trimestriale cumulate					
TOTAL CHELTUIELI	00			20000	15000	15000	15000		15000	
TOTAL CHELTUIELI SECTIUNEA FUNCTIONARE	00			20000	15000	15000	15000		15000	
CHELTUIELI CURENTE	01			20000	15000	15000	15000		15000	
TITLUL VI TRANSFERURI INTRE UNITATI ALE ADMINISTRATIEI PUBLICE	51			20000	15000	15000	15000		15000	
Transferuri curente	51.01			20000	15000	15000	15000		15000	
Transferuri catre institutii publice	51.01.01			20000	15000	15000	15000		15000	

Conducatorul institutiei  
MURESAN TUSSEN



Conducatorul compartimentului financiar -  
contabil

BADAU CORNELIA



**CONTUL DE EXECUTIE DETALIEREA CHELTUIELILOR**  
**51.02.05 la data de 30-09-2020**

-lei-

Denumirea indicatorilor	Cod indicator	Credite de angajament		Credite bugetare		Angajamente bugetare	Angajamente legale	Plati efectuate	Angajamente legate de plati	Cheltuieli efective
		aprobate la finele perioadei de raportare	trimestriale cumulate	Anuale aprobat la finele perioadei de raportare	Trimestriale cumulate					
TOTAL CHELTUIELI	00			25000	25000	25000	25000	22568	2432	25791
TOTAL CHELTUIELI SECTIUNEA FUNCTIONARE	00			25000	25000	25000	25000	22568	2432	25791
CHELTUIELI CURENTE	01			25000	25000	25000	25000	22568	2432	25791
TITLUL II BUNURI SI SERVICII	20			25000	25000	25000	25000	22568	2432	25791
Bunuri si servicii	20.01			25000	25000	25000	25000	22568	2432	25791
Alte bunuri si servicii pentru: intretinere si functionare	20.01.30			25000	25000	25000	25000	22568	2432	25791

Conducatorul institutiei  
MURESAN EUGEN

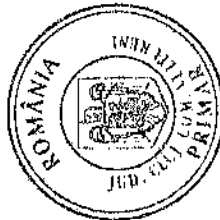
Conducatorul compartimentului financiar - contabil

BADAU CORNELIA



Denumirea indicatorilor	Cod indicator	Credite de angajament		Credite bugetare		Angajamente bugetare	Angajamente legale	Plati efectuate	Angajamente legate de platit	Cheltuieli efective
		aprobat la finele perioadei de raportare	cumulate	anuale	cumulate					
TOTAL CHELTUIELI	00		91100	79200	79200	79200	79200	67265	11935	64678
TOTAL CHELTUIELI SECTIUNEA FUNCTIONARE	00		91100	79200	79200	79200	79200	67265	11935	64678
CHELTUIELI CURENTE	01		91100	79200	79200	79200	79200	67265	11935	64678
TITLUL II BUNURI SI SERVICII	20		61700	49800	49800	49800	49800	38265	11535	35678
Bunuri si servicii	20.01		51038	40338	40338	40338	40338	37042	3296	35612
Furnituri de birou	20.01.01		800	700	700	700	700	253	447	253
Materiale pentru curatenie	20.01.02		1900	1900	1900	1900	1900	1012	888	1012
Încalzit, iluminat si forta motrica	20.01.03		9000	3500	3500	3500	3500	2218	1282	2218
Piese de schimb	20.01.06		500	500	500	500	500	478	22	478
Posta, telecomunicatii, radio, tv, internet	20.01.08		1200	1000	1000	1000	1000	920	80	619
Materiale si prestari de servicii cu caracter functional	20.01.09		1138	1138	1138	1138	1138	1129	9	
Alte bunuri si servicii pentru intretinere si functionare	20.01.30		36500	31600	31600	31600	31600	31032	568	31032
Medicamente si materiale sanitare	20.04		5100	5100	5100	5100	5100		5100	
Materiale sanitare	20.04.02		5100	5100	5100	5100	5100		5100	
Bunuri de natura obiectelor de inventar	20.05		100	100	100	100	100	84	16	
Alte obiecte de inventar	20.05.30		100	100	100	100	100	84	16	
Depasari, detasari, transferari	20.06		200	200	200	200	200	66	134	66
Deplasari interne, detasari, transferari	20.06.01		200	200	200	200	200	66	134	66
Carti, publicatii si materiale documentare	20.11.00		1000	1000	1000	1000	1000	689	311	
Pregatire profesionala	20.13.00		362	362	362	362	362		362	
Protectia muncii	20.14.00		3900	2700	2700	2700	2700	384	2316	
TITLUL IX ASISTENTA SOCIALA	57		5400	5400	5400	5400	5400	5329	71	5329
Ajutoare sociale	57.02		5400	5400	5400	5400	5400	5329	71	5329
Ajutoare sociale in numerar	57.02.01		5400	5400	5400	5400	5400	5329	71	5329
TITLUL XI ALTE CHELTUIELI	59		24000	24000	24000	24000	24000	23671	329	23671
Burse	59.01.00		24000	24000	24000	24000	24000	23671	329	23671

Conducatorul institutiei  
MURESAN EUGEN

Conducatorul compartimentului financiar -  
contabil  
BADAU CORNELIA



-lei-

Denumirea indicatorilor	Cod indicator	Credite de angajament		Credite bugetare		Angajamente bugetare	Angajamente legale	Plati efectuate	Angajamente legale de platit	Cheltuieli efective
		aprobat la finele perioadei de raportare	trimestriale cumulate	Anuale aprobat la finele perioadei de raportare	Trimestriale cumulate					
TOTAL CHELTUIELI	00			91100.00	79200.00	79200.00	79200.00	67265.00	11935.00	64678.00
TOTAL CHELTUIELI SECTIUNEA FUNCTIONARE	00			91100.00	79200.00	79200.00	79200.00	67265.00	11935.00	64678.00
CHELTUIELI CURENTE	01			91100.00	79200.00	79200.00	79200.00	67265.00	11935.00	64678.00
TITLUL II BUNURI SI SERVICII	20			61700.00	49800.00	49800.00	49800.00	38265.00	11535.00	35678.00
Bunuri si servicii	20.01			51038.00	40338.00	40338.00	40338.00	37042.00	3296.00	35632.00
Furnituri de birou	20.01.01			800.00	700.00	700.00	700.00	253.00	447.00	253.00
Materiale pentru curatenie	20.01.02			1900.00	1900.00	1900.00	1900.00	1012.00	888.00	1012.00
Încalzit, iluminat și forța motrică	20.01.03			9000.00	3500.00	3500.00	3500.00	2218.00	1282.00	2218.00
Piese de schimb	20.01.06			500.00	500.00	500.00	500.00	478.00	22.00	478.00
Posta, telecomunicatii, radio, tv, internet	20.01.08			1200.00	1000.00	1000.00	1000.00	920.00	80.00	619.00
Materiale și prestări de servicii cu caracter funcțional	20.01.09			1138.00	1138.00	1138.00	1138.00	1129.00	9.00	
Alte bunuri și servicii pentru întreținere și funcționare	20.01.30			36500.00	31600.00	31600.00	31600.00	31032.00	568.00	31032.00
Medicamente și materiale sanitare	20.04			5100.00	5100.00	5100.00	5100.00	5100.00	5100.00	
Materiale sanitare	20.04.02			5100.00	5100.00	5100.00	5100.00	5100.00	5100.00	
Bunuri de natura obiectelor de inventar	20.05			100.00	100.00	100.00	100.00	84.00	16.00	
Alte obiecte de inventar	20.05.30			100.00	100.00	100.00	100.00	84.00	16.00	
Deplasari, deplasari, transferari	20.06			200.00	200.00	200.00	200.00	66.00	134.00	66.00
Deplasari interne, deplasari, transferari	20.06.01			200.00	200.00	200.00	200.00	66.00	134.00	66.00
Carti, publicatii si materiale documentare	20.11.00			1000.00	1000.00	1000.00	1000.00	689.00	311.00	
Pregatire profesionala	20.13.00			362.00	362.00	362.00	362.00		362.00	
Protectia muncii	20.14.00			3900.00	2700.00	2700.00	2700.00	384.00	2316.00	
TITLUL IX ASISTENTA SOCIALA	57			5400.00	5400.00	5400.00	5400.00	5329.00	71.00	5329.00
Ajutoare sociale	57.02			5400.00	5400.00	5400.00	5400.00	5329.00	71.00	5329.00
Ajutoare sociale in numerar	57.02.01			5400.00	5400.00	5400.00	5400.00	5329.00	71.00	5329.00
TITLUL XI ALTE CHELTUIELI	59			24000.00	24000.00	24000.00	24000.00	23671.00	329.00	23671.00
Burse	59.01.00			24000.00	24000.00	24000.00	24000.00	23671.00	329.00	23671.00



Conducatorul institutiei  
MURESAN EUGEN



Conducatorul compartimentului financiar -  
contabil  
BADAU CORNELIA

COMPUTUL DE EXECUTIE DETALIEREA CHELTUIELILOR  
67.02 la data de 30-09-2020

-le-

Denumirea indicatorilor	Cod indicator	Credite de angajament		Credite bugetare		Angajamente bugetare	Angajamente legale	Plati efectuate	Angajamente legate de platit	Cheltuieli efective
		aprobat la finele perioadei de raportare	trimestriale cumulate	Anuale aprobat la finele perioadei de raportare	Trimestriale cumulate					
TOTAL CHELTUIELI	00			1839100	1822500	1822500	1822500	895885	926815	373674
TOTAL CHELTUIELI SECTIUNEA FUNCTIONARE	00			569700	553100	553100	553100	186809	366291	221021
CHELTUIELI CURENTE	01			569700	553100	553100	553100	186809	366291	221021
TITLUL I CHELTUIELI DE PERSONAL	10			63900	48300	48300	48300	42309	5991	42697
Cheptuile salariale in bani	10.01			58400	43800	43800	43800	41478	2322	41857
Salarii de baza	10.01.01			54000	41500	41500	41500	41478	22	41857
Indemnizatii de hrana	10.01.17			4400	2300	2300	2300		2300	
Cheptuile salariale in natura	10.02			1500	1500	1500	1500		1500	
Vouchere de vacanta	10.02.06			1500	1500	1500	1500		1500	
Contributii	10.03			4000	3000	3000	3000	831	2168	840
Contributia asiguratorie pentru munca	10.03.07			4000	3000	3000	3000	831	2168	840
TITLUL II BUNURI SI SERVICII	20			505800	504800	504800	504800	144500	360300	178324
Bunuri si servicii	20.01			153800	152800	152800	152800	112000	40800	
Materiale pentru curatenie	20.01.02			137800	137800	137800	137800	112000	25800	
Alte bunuri si servicii pentru intretinere si functionare	20.01.30			16000	15000	15000	15000		15000	
Reparatii curente	20.02.00			230000	230000	230000	230000	32500	197500	178324
Bunuri de natura obiectelor de inventar	20.05			122000	122000	122000	122000		122000	
Alte obiecte de inventar	20.05.30			122000	122000	122000	122000		122000	
TOTAL CHELTUIELI SECTIUNEA DEZVOLTARE	00			1269400	1269400	1269400	1269400	708876	560524	152653
TITLUL VIII PROIECTE CU FINANTARE DIN FONDURI EXTERNE NERAMBURSABILE (FEN) POSTADERARE	56			850000	850000	850000	850000	475795	374205	25030
Programe din Fondul European de Dezvoltare Regionala (FEDR)	56.01			850000	850000	850000	850000	475795	374205	
Finantarea Uniunii Europene	56.01.02			850000	850000	850000	850000	475795	374205	
Programe din Fondul European Agricol de Dezvoltare Rurala (FEADR)	56.04									25030
Finantarea Uniunii Europene	56.04.02									25030

Denumirea indicatorilor	Cod indicator	Credite de angajament		Credite bugetare		Angajamente bugetare	Angajamente legate	Plati efectuate	Angajamente legate de platit	Cheltuieli efective
		aprobat la finele perioadei de raportare	cumulate	Anuale aprobat la finele perioadei de raportare	Trimestriale cumulate					
TITLUL X PROIECTE CU FINANTARE DIN FONDURI EXTERNE NERAMBURSABILE AFERENTE CADRULUI FINANCIAR 2014- 2020	58			249400	249400	249400	249400	69281	180119	
Programa din Fondul European Agricol de Dezvoltare Rurala (FEADR)	58.04			249400	249400	249400	249400	69281	180119	
Finantare nationala	58.04.01			40000	40000	40000	40000		40000	
Finantare externa nerambursabila	58.04.02			194400	194400	194400	194400	69281	125119	
Cheltuieli neeligibile	58.04.03			15000	15000	15000	15000		15000	
CHELTUIELI DE CAPITAL	70			170000	170000	170000	170000	163800	6200	127623
TITLUL XIII ACTIVE NEFINANCIARE	71			170000	170000	170000	170000	163800	6200	127623
Active fixe	71.01			170000	170000	170000	170000	163800	6200	127623
Constructii	71.01.01									127623
Alte active fixe	71.01.30			170000	170000	170000	170000	163800	6200	

Conducatorul institutiei  
MURESAN EUGEN



Conducatorul compartimentului financiar -  
contabil

BADAU CORNELIA

